



FUNDO MUNICIPAL DE EDUCAÇÃO

- CENTRO

CNPJ: 30.731.257/0001-84 - CEP: . - - SANTALUZ - BA

NOTA DE LIQUIDAÇÃO

PROCESSO ADM: 009-2025

EMPENHO: 309 / 2026 Nº SUB-EMPENHO: 844 Data do Sub-Empenho: 28/04/2026 TIPO DO EMPENHO: Estimativo

FORNECEDOR	
Nome:	5416 - GLOBAL MATERIAIS, SERVICOS E MANUTENCAO LTDA
Endereço:	ALAMEDA SALVADOR, 001057
Bairro:	CAMINHO DAS ARVORES
CNPJ:	23.694.541/0001-62
Conta Corrente:	5884596
Tipo PIX:	
Insc. Estadual:	
Agência:	0008
Nº PIX:	
Cidade:	
CPF:	
Banco:	422 - BANCO SAFRA S.A.
RG:	
Estado:	
Complemento:	EDIF SALVADOR SHOPPING BUSINE
Tipo Pessoa:	Jurídica

DOTAÇÃO ORÇAMENTÁRIA	
Reduzido:	1001.4451.1542 - ORÇAMENTÁRIO E SUPLEMENTAR
Data do Empenho:	01/04/2026
Unidade:	0701 - SECRETARIA MUNICIPAL DE EDUCAÇÃO
Função:	12 - Educação
Sub-Função:	365 - Educação Infantil
Programa:	004 - EDUCALUZ
Ação:	1.001 - Investimentos em Equipamentos da Educação Infantil
Elemento:	4.4.90.51.00 - Obras e Instalações
Fonte:	1542 - Transferências do FUNDEB - Complementação da União - VAAT
Sub-Elemento:	4.4.90.51.99 - OUTRAS OBRAS E INSTALAÇÕES

Modalidade:	Pregão eletrônico	Nº Lic.:	003-2025PE	Saldo Anterior	Valor do Empenho	Saldo Atual
Convênio:		Contrato:	001-2025ARP	1.138.792,52	100.106,59	1.038.685,93
Patrimônio:	-					

HISTÓRICO REFERENTE À REGISTRO DE PREÇO PARA EVENTUAL CONTRATAÇÃO DE EMPRESA ESPECIALIZADA PARA, SOB DEMANDA, PRESTAR SERVIÇOS COMUNS DE ENGENHARIA INERENTES À MANUTENÇÃO DOS PRÉDIOS PÚBLICOS, COM FORNECIMENTO DE PEÇAS, MATERIAIS, FERRAMENTAS, EQUIPAMENTOS E MÃO DE OBRA, SEM REGIME DE DEDICAÇÃO EXCLUSIVA, NA FORMA ESTABELECIDA NO TERMO DE REFERÊNCIA, E NAS PLANILHAS DE SERVIÇOS E INSUMOS DIVERSOS, DESCRITOS NO SISTEMA NACIONAL DE PESQUISA DE CUSTOS E ÍNDICES DA CONSTRUÇÃO CIVIL-SINAPI E NA TABELA ORSE - ORÇAMENTO DE OBRAS DE SERGIPE (BRASIL). LICITAÇÃO 003-2025PE, CONTRATO: 001-2025ARP. OBRA DE REQUALIFICAÇÃO, ADEQUAÇÃO E IMPLANTAÇÃO ESTRUTURAL DE SISTEMA DE PROTEÇÃO E COBERTURA EM EQUIPAMENTOS ESPORTIVOS DA EDUCAÇÃO - OBRA DE MANUTENÇÃO DA CRECHE PINGO DE GENTE DO MORRO DOS LOPES DO MUNICÍPIO DE SANTALUZ-BA, OBRA Nº 063/2025. BOLETIM DE MEDIÇÃO 06. PERÍODO DE MEDIÇÃO: 01/04/2026 À 24/04/2026. NFS-e: 20261041.	Movimentação Empenho		
	Saldo Anterior	Sub-Empenho	Saldo Atual
	85.840,47	85.840,47	0,00

Data do Empenho: 01/04/2026 Data de Liquidação: 28/04/2026

RETENÇÕES		
Código	Descrição	Valor
2.1.8.8.1.01.02.00.00.009	CONTRIBUIÇÃO AO RGPS - Fonte 1542 INSS	1.502,21
2.1.8.8.1.01.04.00.00.009	IRRF - Fonte 1542	1.030,09
2.1.8.8.1.01.08.00.00.009	ISS - Fonte 1542	2.146,01
## Oitenta e um mil e cento e sessenta e dois reais e dezesseis centavos ##		Valor Retido 4.678,31
		Valor Líquido 81.162,16

DOCUMENTOS COMPROBATÓRIOS

NOTA FISCAL	Data Emissão	Número	Série	Sub-Série	Data Validade	Valor R\$
	27/04/2026	20261041	U			85.840,47
Quantidade: 1					Total:	85.840,47

DESDOBRAMENTOS (PCASP)

Código	Descrição	Valor R\$
123210601	LIQUIDAÇÃO OBRAS EM ANDAMENTO	85.840,47

Declaro que os materiais foram recebidos e/ou serviços prestados em 28/04/2026.  MARLI NUNES LIMA Secretária de Educação CPF: 930.248.435-15	Declaro que a despesa relativa a nota de empenho supra está liquidada em 28/04/2026, podendo efetuar o pagamento.  NAIARA DA CUNHA CARMO Diretor Contábil Matrícula: 6408
--	---

DOCUMENTAÇÃO CONFERIDA
EM 29/04/2026
CARLOS ANTÔNIO DA SILVA FILHO
CONTROLADOR INTERNO
PORTARIA 012/2026





FUNDO MUNICIPAL DE EDUCAÇÃO

- CENTRO

CNPJ: 30.731.257/0001-84 - CEP: . - - SANTALUZ - BA

NOTA DE SUB-EMPENHO

PROCESSO ADM: 009-2025

EMPENHO: 309 / 2026 N° SUB-EMPENHO: 844 Data do Sub-Empenho: 28/04/2026 TIPO DO EMPENHO: Estimativo

FORNECEDOR

Nome: 5416 - GLOBAL MATERIAIS, SERVICOS E MANUTENCAO LTDA Tipo Pessoa: Jurídica
Endereço: ALAMEDA SALVADOR, 001057 Complemento: EDIF SALVADOR SHOPPING BUSINE
Bairro: CAMINHO DAS ARVORES Cidade: Estado:
CNPJ: 23.694.541/0001-62 Insc. Estadual: CPF: RG:
Conta Corrente: 5884596 Agência: 0008 Banco: 422 - BANCO SAFRA S.A.
Tipo PIX: N° PIX:

DOTAÇÃO ORÇAMENTÁRIA

Reduzido: 1001.4451.1542 - ORÇAMENTÁRIO E SUPLEMENTAR Data do Empenho: 01/04/2026

Unidade: 0701 - SECRETARIA MUNICIPAL DE EDUCAÇÃO
Função: 12 - Educação
Sub-Função: 365 - Educação Infantil
Programa: 004 - EDUCALUZ
Ação: 1.001 - Investimentos em Equipamentos da Educação Infantil
Elemento: 4.4.90.51.00 - Obras e Instalações
Fonte: 1542 - Transferências do FUNDEB - Complementação da União - VAAT
Sub-Elemento: 4.4.90.51.99 - OUTRAS OBRAS E INSTALAÇÕES

Modalidade: Pregão eletrônico	N° Lic.: 003-2025PE	Saldo Anterior	Valor do Empenho	Saldo Atual
Convênio:	Contrato: 001-2025ARP	806.792,52	100.106,59	706.685,93
Patrimônio: -				

HISTÓRICO

EMPENHO REFERENTE À REGISTRO DE PREÇO PARA EVENTUAL CONTRATAÇÃO DE EMPRESA ESPECIALIZADA PARA, SOB DEMANDA, PRESTAR SERVIÇOS COMUNS DE ENGENHARIA INERENTES À MANUTENÇÃO DOS PRÉDIOS PÚBLICOS, COM FORNECIMENTO DE PEÇAS, MATERIAIS, FERRAMENTAS, EQUIPAMENTOS E MÃO DE OBRA, SEM REGIME DE DEDICAÇÃO EXCLUSIVA, NA FORMA ESTABELECIDADA NO TERMO DE REFERÊNCIA, E NAS PLANILHAS DE SERVIÇOS E INSUMOS DIVERSOS, DESCRITOS NO SISTEMA NACIONAL DE PESQUISA DE CUSTOS E ÍNDICES DA CONSTRUÇÃO CIVIL-SINAPI E NA TABELA ORSE - ORÇAMENTO DE OBRAS DE SERGIPE (BRASIL). LICITAÇÃO 003-2025PE, CONTRATO: 001-2025ARP.	Movimentação Empenho		
	Saldo Anterior	Sub-Empenho	Saldo Atual
	85.840,47	85.840,47	0,00

N° Ordem	Especificação (Item)	Unidade	Quant.	Valor Unitário	Valor Total
1	16 - PARA OBRAS E SERVIÇOS DE ENGENHARIA	SRV	1	85.840,47	85.840,47

Oitenta e cinco mil e oitocentos e quarenta reais e quarenta e sete centavos ## 85.840,47

Autorizo o empenho da despesa supra mencionada em 28/04/2026. MARLI NUNES LIMA Secretária de Educação CPF: 930.248.435-15	Declaro que a importância supra foi deduzida do crédito próprio em 28/04/2026 NAIARA DA CUNHA CARMO Diretor Contábil Matrícula: 6408
--	---





PREFEITURA MUNICIPAL DE SANTALUZ

Av. Getúlio Vargas - Centro Administrativo Cep: 48.880-000 - Santaluz-BA.

Telefone: 75 3265-2843 www.santaluz.ba.gov.br



Santaluz, 28/04/2026

A empresa:

GLOBAL CONSTRUÇÕES SERVIÇOS E MANUTENÇÕES LTDA; CNPJ: 23.694.541/0001-62.

Endereço:

AV. Santos Dumont 1883, andar 3, sala 305, centro – LAURO DE FREITAS - BA, CEP 42702-400

ORIENTAÇÕES PARA EMPENHO
FONTE DE PAGAMENTO:
SECRETARIA DE EDUCAÇÃO
AÇÃO:
FUNDEB
HISTÓRICO:
OBRA DE MANUTENÇÃO DA CRECHE PINGO DE GENTE: MORRO DOS LOPES NO MUNICÍPIO DE SANTALUZ-BA
Processo Licitatório: Pregão eletrônico 003/2025
ATA: 001/2025
Processo administrativo: 009-2025
Nº da obra: 063/2025
Nº da Nota Fiscal (Matricula): 20261041
VALOR DA NOTA: R\$ 85.840,47
PERÍODO DA MEDIÇÃO: 01/04/2026 a 24/04/2026
DOCUMENTOS EM ANEXO.
RELATÓRIO FOTOGRAFICO, CERTIDÕES, NOTA FISCA, BM 05, RDO, RELATÓRIO DA GFIP CP 02, DCTFWEB CP 02.
CONTA: AGÊNCIA 0008 C/C: 5884596 BANCO SAFRA
Recurso - FUNDEB

Atenciosamente,

Antônio Carlos M. da S. Nascimento
Gestor de Contratos - SEINFRA
CREA/BA 152242940-8

Fiscal de contratos





PREFEITURA MUNICIPAL DE LAURO DE FREITAS
Secretaria da Fazenda
Coordenação Tributária
Nota Fiscal de Serviços Eletrônica - NFS-e

Número da Nota
20261041
 Data e Hora de Emissão
27/04/2026 10:50:18
 Código de Verificação
BE10D9FD3

A autenticidade desta Nota Fiscal de Serviços Eletrônica, poderá ser confirmada na página da PREFEITURA MUNICIPAL DE LAURO DE FREITAS na Internet, no endereço <http://www.laurodefreitas.ba.gov.br> ou através da leitura do QR Code.

PRESTADOR DE SERVIÇOS

CPF/CNPJ: **23.694.541/0001-62** Inscrição Estadual
 Inscrição **0010045273**
 Nome/Razão **GLOBAL CONSTRUÇÕES SERVIÇOS E MANUTENÇÕES LTDA**
 Endereço: **AVENIDA SANTOS DUMONT, 1883, ANDAR 3 SALA 305**
 Bairro: **Centro** Município: **LAURO DE FREITAS** UF: **BA**
 CEP: **42702-400** Email: **RODRIGO_DDD91@HOTMAIL.COM**

TOMADOR DE SERVIÇOS

CPF/CNPJ/CRI: **13.807.870/0001-19** Inscrição Estadual:
 Inscrição
 Nome/Razão **MUNICÍPIO DE SANTALUZ**
 Endereço: **praça coronel José leitão, 06**
 Bairro: **CENTRO** Município: **SANTALUZ** UF: **BA**
 CEP: **48880-000** Email:

LOCAL DA PRESTAÇÃO DO(S) SERVIÇO(S): **Santaluz - BA**

DISCRIMINAÇÃO DOS SERVIÇOS

OBRA MANUTENCAO DA CRECHE PINGO DE GENTE - MORRO DO LOPES NO MUNICIPIO DE SANTALUZ BA ATA N 0012025 N PROCESSO ADM 0092025 N DA O.S 0632025 BM 06 PERIODO DA MEDICAO 01042026 A 24042026 VALOR TOTAL R\$ 85.840,47 VALOR MAO DE OBRA 50% R\$ 42.920,24 VALOR DE MATERIAL 50% R\$ 42.920,24 BC DE INSS R\$ 42.920,24 x 3,5% R\$ 1.502,21 BC DE ISS R\$ 42.920,24 x 2,50% R\$ 1.073,01 VALOR LIQUIDO R\$ 83.265,26 DADOS BANCARIOS BANCO SAFRA - AG 0008 CC 5884596

DECLARO PARA OS DEVIDOS FINS QUE
 O(s) Serviço(s) foi(ram) prestado(s)
 O(s) Material(is) foi(ram) recebido(s)
 A(s) Obra(s) foi(ram) efetua(d)s)
 EM 28/04/2026 Antônio Carlos M. da S. Nascimento
 Gestor de Contratos - SEINFRA
 CREA/BA 052242940-8

VALOR TOTAL DA NOTA FISCAL : R\$ **85.840,47**

ATIVIDADE

0004299599 - Outras Obras De Engenharia Civil Não Especifi
 ITEM DA LISTA DE SERVIÇOS: (Lei Municipal 1572/2015)
070201 - Execução, por administração, de obras de construção civil, hidráulica ou elétrica e de outras obras semelhantes, inclusive sondagem, perfuração de poços, escavação, drenagem e irrigação, terraplanagem,

Valor Total Deduções (R\$)	Base de Cálculo (R\$)	Alíquota (%)	Valor do ISS (R\$)	ISSQN Retido (R\$)
42.920,24	42.920,23	2,50	1073,01	Sim

RETENÇÃO DE IMPOSTOS

PIS (R\$)	COFINS (R\$)	INSS (R\$)	IRRF (R\$):	CSLL (R\$):	OUTRAS RETENÇÕES (R\$):
0,00	0,00	1.502,21	0,00	0,00	0,00

VALOR LÍQUIDO DA NOTA FISCAL : R\$ **83.265,25**

INFORMAÇÕES COMPLEMENTARES

Competência: 04/2026 - Tributado fora do Município de Lauro de Freitas - Retido
 NBS: 101029000 - Serviços de construção de obras de engenharia civil não classificados em subposições anteriores
 Benefício Municipal: -



Autentique
Via QR Code

Percentual de Total da Dedução: **50,0%**



PREFEITURA MUNICIPAL DE SANTA LUZ
PRAÇA DO TANQUE GRANDE
13.807.870/0001-19

DOCUMENTO DE ARRECAÇÃO MUNICIPAL - DAM

ISSQN Terceiros

Nº DAM: 618796	CONTRIBUINTE 31124 - GLOBAL CONSTRUCOES SERVICOS E MANUTENCOES LTDA			INSCRIÇÃO:
TIPO / NOME LOGRADOURO: SANTOS DUMONT				NÚMERO: 1883
COMPLEMENTO: ANDAR 3 SALA 305	BAIRRO: CENTRO	MUNICÍPIO: LAURO DE FREITAS	UF: BA	
DOCUMENTOS				
C.N.P.J. / CPF: 23.694.541/0001-62	R.G.:	ORGÃO		
TOMADOR				
CONTRIBUINTE TOMADOR: PREFEITURA MUNICIPAL DE SANTALUZ			C.N.P.J. / CPF: 13.807.870/0001-19	
COMPOSIÇÃO DO TRIBUTO				
Base Cálculo: 42.920,24	Alíquota (%): 5,000	Valor R\$: 2.146,01	Taxa Expediente R\$:	Valor Total R\$: 2.146,01
DADOS PARA PAGAMENTO				
DATA LANÇAMENTO: 28/04/2026	MÊS REFERÊNCIA: Abril	EXERCÍCIO: 2026	DATA EMISSÃO: 28/04/2026 09:58:44	DATA DE VENCIMENTO: 30/05/2026
INSTRUÇÕES: NF-e Nº20261041 - DATA DE EMISSÃO 27/04/2026 Vencimento original: 30/05/2026			(=) VALOR DEVIDO - R\$	2.146,01
			(-) VALOR DO DESCONTO - R\$	
			(+) CORREÇÃO MONETÁRIA - R\$	
			(+) MULTA DE MORA - R\$	
			(+) JUROS DE MORA - R\$	
			(=) VALOR A PAGAR - R\$	2.146,01



Operador:



8178000021 . 5

46013906202 . 6

60530011200 . 6

00061879612 . 2

AUTENTICAÇÃO MECÂNICA

VIA CONTRIBUINTE

DESTAQUE AQUI

VÁLIDO SOMENTE SE AUTENTICADO MECANICAMENTE POR BANCO AUTORIZADO



8178000021 . 5

46013906202 . 6

60530011200 . 6

00061879612 . 2

ATENÇÃO: NÃO AMASSE, NÃO DOBRE, NÃO PERFURE



PREFEITURA MUNICIPAL DE SANTA LUZ
13.807.870/0001-19
PRAÇA DO TANQUE GRANDE

DOCUMENTO DE ARRECAÇÃO MUNICIPAL - DAM

ISSQN Terceiros





MÊS REFERÊNCIA: Abril	Nº DAM: 618796	EXERCÍCIO: 2026	DATA: 28/04/2026 09:58:44	DATA VENCIMENTO: 30/05/2026
INSCRIÇÃO			(=) VALOR DEVIDO - R\$	2.146,01
GLOBAL CONSTRUCOES SERVICOS E			(=) VALOR A PAGAR - R\$	2.146,01





I.R.R.F

Nº DAM: 618795	CONTRIBUINTE 31124 - GLOBAL CONSTRUCOES SERVICOS E MANUTENCOES	INSCRIÇÃO: 31124
TIPO / NOME LOGRADOURO: AV SANTOS DUMONT		NÚMERO: 1883
COMPLEMENTO: ANDAR 3 SALA 305	BAIRRO: CENTRO	MUNICÍPIO: LAURO DE FREITAS UF: BA
DOCUMENTOS		
C.P.F.:	R.G.:	ORGÃO C.N.P.J.: 23.694.541/0001-62
DESCRIÇÃO DA ATIVIDADE		
CÓDIGO ATIV: 433	ESPECIFICAÇÃO: I.R.R.F	
COMPOSIÇÃO DO TRIBUTO		
Base Cálculo:	Quantidade/Alíquota (%) 1,000	Valor UFPM: 1,000 Valor R\$ Taxa Expediente R\$: Valor Total R\$: 1.030,09
DADOS PARA PAGAMENTO		
DATA LANÇAMENTO: 28/04/2026	PARCELA: 1/1	EXERCÍCIO 2026 DATA EMISSÃO: 28/04/2026 09:56:31 DATA DE VENCIMENTO: 30/05/2026
Composição do Imposto/Lançamentos		 
Valor do Tributo:	(=) VALOR DEVIDO - R\$ 1.030,09	
Taxa de Expediente:	(-) VALOR DO DESCONTO - R\$ 0,00	
Valor de Base Cálculo: 1.030,09	(+) CORREÇÃO MONETÁRIA - R\$	
	(+) MULTA DE MORA - R\$	
	(+) JUROS DE MORA - R\$	
INSTRUÇÕES: NF-e N°20261041 - DATA DE EMISSÃO 27/04/2026		(=) VALOR A PAGAR - R\$ 1.030,09

Operador:



8176000010 . 0 30093906202 . 6 60530010100 . 9 00061879507 . 4

AUTENTICAÇÃO MECÂNICA

VIA CONTRIBUINTE

DESTAQUE AQUI

VÁLIDO SOMENTE SE AUTENTICADO MECANICAMENTE POR BANCO AUTORIZADO



8176000010 . 0 30093906202 . 6 60530010100 . 9 00061879507 . 4

ATENÇÃO: NÃO AMASSE, NÃO DOBRE, NÃO PERFURE



I.R.R.F

PARCELA: 1/1	Nº DAM: 618795	EXERCÍCIO 2026	DATA EMISSÃO: 28/04/2026 09:56:31	DATA VENCIMENTO: 30/05/2026
INSCRIÇÃO: 31124			(=) VALOR DEVIDO - R\$	1.030,09
GLOBAL CONSTRUCOES SERVICOS E			(=) VALOR A PAGAR - R\$	1.030,09





Obra
OBRA DE MANUTENÇÃO DA CRECHE PINGO DE GENTE - MORRO DO LOPES, DO MUNICÍPIO DE SANTALUZ - BA

BDI 22,00 % Período: 01/04/2026 À 24/04/2026 Ata: 001/2025 Início da Obra : 29/12/2025 Processo ADM: N° da O.S: 009/2025 063/2025 Medição do Período: R\$ 85.840,47

Item	Código	Banco	Descrição	Und	Quant.	Valor Unit com BDI	Total c/ Desconto (25%)	MEDIÇÃO 06		ACUMULADO		SALDO	%
								QUANT.	PREÇO TOTAL	QUANT.	PREÇO TOTAL		
1			SERVIÇOS PRELIMINARES		1	60.660,70	R\$ 45.495,53						
1.1	51	ORSE	Placa de obra em chapa aço galvanizado, instalada - Rev 02_01/2022	m²	6	532,23	R\$ 2.395,04		R\$ 0,00	6,00	R\$ 2.395,04	R\$ 0,00	0%
1.3	104789	SINAPI	DEMOLIÇÃO DE PISO DE CONCRETO SIMPLES, DE FORMA MANUAL, SEM REAPROVEITAMENTO. AF_09/2023	m²	13.1607	491,73	R\$ 4.853,63		R\$ 0,00	13,16	R\$ 4.853,63	R\$ 0,00	0%
1.5	98524	SINAPI	LIMPEZA MANUAL DE VEGETAÇÃO EM TERRENO COM ENXADA. AF_03/2024	m²	117,35	10,96	R\$ 964,61		R\$ 0,00	117,35	R\$ 964,61	R\$ 0,00	0%
1.6	8038	ORSE	Demolição de alvenaria de elementos vazados (cobogó), sem reaproveitamento	m³	2,53	94,79	R\$ 179,57		R\$ 0,00	2,53	R\$ 179,57	R\$ 0,00	0%
1.7	18	ORSE	Demolição de piso cerâmico ou ladrilho	m²	87,03	34,12	R\$ 2.227,10		R\$ 0,00	87,03	R\$ 2.227,10	R\$ 0,00	0%
1.8	100939	SINAPI	TRANSPORTE COM CAMINHÃO BASCULANTE DE 14 M³, EM VIA INTERNA (DENTRO DO CANTEIRO - UNIDADE:M3XKM). AF_07/2020	M3XKM	155,07	8,94	R\$ 1.039,74		R\$ 0,00	155,07	R\$ 1.039,74	R\$ 0,00	0%
1.9	97640	SINAPI	REMOÇÃO DE FÓRROS DE DRYWALL, PVC E FIBROMINERAL, DE FORMA MANUAL, SEM REAPROVEITAMENTO. AF_09/2023	m²	336,24	5,20	R\$ 1.311,33		R\$ 0,00	336,24	R\$ 1.311,33	R\$ 0,00	0%
1.10	4370	ORSE	Remoção, lavagem, carga e retelhamento de telhas cerâmicas tipo canal comum, fixadas c/ grampo de arame galv. nº 14, c/ ré-aproveitamento de 80%. Itabalana ou similar	m²	247,99	174,87	R\$ 32.524,51		R\$ 0,00	247,99	R\$ 32.524,51	R\$ 0,00	0%
2			ADMINISTRAÇÃO DA OBRA		1	96.097,76	R\$ 72.073,32						
2.1	90776	SINAPI	ENCARREGADO GERAL COM ENCARGOS COMPLEMENTARES	H	352	103,24	R\$ 27.255,36	17,60	R\$ 1.362,77	228,80	R\$ 17.715,98	R\$ 9.539,38	35%
2.2	90777	SINAPI	ENGENHEIRO CIVIL DE OBRA JUNIOR COM ENCARGOS COMPLEMENTARES	H	176	339,53	R\$ 44.817,96	8,80	R\$ 2.240,90	114,40	R\$ 29.131,67	R\$ 15.686,29	35%
3			MOVIMENTAÇÃO DE TERRA		1	19.875,32	R\$ 14.906,49						
3.1	96523	SINAPI	ESCAVAÇÃO MANUAL PARA BLOCO DE COROAMENTO OU SAPATA (INCLUINDO ESCAVAÇÃO PARA COLOCAÇÃO DE FÓRMAS). AF_01/2024	m³	2,81	233,75	R\$ 492,28		R\$ 0,00	2,81	R\$ 492,28	R\$ 0,00	0%
3.2	93358	SINAPI	ESCAVAÇÃO MANUAL DE VALA. AF_09/2024	m³	9,89	203,65	R\$ 1.511,18		R\$ 0,00	9,89	R\$ 1.511,18	R\$ 0,00	0%
3.3	93382	SINAPI	REATERRO MANUAL DE VALAS, COM COMPACTADOR DE SOLOS DE PERCUSSÃO. AF_08/2023	m³	5,68	63,73	R\$ 271,67		R\$ 0,00	5,68	R\$ 271,67	R\$ 0,00	0%
3.4	CP-176	Próprio	ATERRO MANUAL COM SOLO ARGILOSO-ARENOSO E COMPACTAÇÃO MECANIZADA, INCLUSO TRANSPORTE	m³	71,70	234,89	R\$ 12.631,36		R\$ 0,00	71,70	R\$ 12.631,36	R\$ 0,00	0%
4			INFRAESTRUTURA - SAPATAS E ARRANQUES		1	7.722,50	R\$ 5.791,88						
4.1	104918	SINAPI	ARMAÇÃO DE SAPATA ISOLADA, VIGA BALDRAME E SAPATA CORRIDA UTILIZANDO AÇO CA-50 DE 8 MM - MONTAGEM. AF_01/2024	KG	32,86	21,82	R\$ 537,82		R\$ 0,00	32,86	R\$ 537,82	R\$ 0,00	0%
4.2	92759	SINAPI	ARMAÇÃO DE PILAR OU VIGA DE ESTRUTURA CONVENCIONAL DE CONCRETO ARMADO UTILIZANDO AÇO CA-60 DE 5,0 MM - MONTAGEM. AF_06/2022	KG	13,95	23,33	R\$ 244,04		R\$ 0,00	13,95	R\$ 244,04	R\$ 0,00	0%
4.3	104108	SINAPI	ARMAÇÃO DE PILAR OU VIGA DE ESTRUTURA DE CONCRETO ARMADO EMBUTIDA EM ALVENARIA DE VEDAÇÃO UTILIZANDO AÇO CA-50 DE 10,0 MM - MONTAGEM. AF_06/2022	KG	35,29	18,91	R\$ 500,53		R\$ 0,00	35,29	R\$ 500,53	R\$ 0,00	0%
4.4	9929	ORSE	Forma plana para fundações, em compensado plastificado 12mm, 05 usos	m²	11,7	170,89	R\$ 1.499,56		R\$ 0,00	11,70	R\$ 1.499,56	R\$ 0,00	0%
4.5	103669	SINAPI	CONCRETAGEM DE PILARES, FCK = 25 MPA, COM USO DE BALDES - LANÇAMENTO, ADENSAMENTO E ACABAMENTO. AF_02/2022	m³	0,59	1.665,56	R\$ 730,76		R\$ 0,00	0,59	R\$ 730,76	R\$ 0,00	0%



Antônio Carlos M. de S. Nascimento
 Gestor de Contratos - SEINFRA
 CREA/BA 052242940-8

CAMILLA RIBEIRO CRUZ BARRETO COSTA FERREIRA:04531 407504

Assinado de forma digital por CAMILLA RIBEIRO CRUZ BARRETO COSTA FERREIRA:04531407504

4.6	96558	SINAPI	CONCRETAGEM DE SAPATA, FCK 30 MPA, COM USO DE BOMBA - LANÇAMENTO, ADENSAMENTO E ACABAMENTO. AF_01/2024	m³	1,64	1.104,75	R\$ 1.357,19		R\$ 0,00	1,64	R\$ 1.357,19	R\$ 0,00	0%
4.7	98557	SINAPI	IMPERMEABILIZAÇÃO DE SUPERFÍCIE COM EMULSÃO ASFÁLTICA, 2 DEMÃOS, AF_09/2023	m²	4,10	77,83	R\$ 239,03		R\$ 0,00	4,10	R\$ 239,03	R\$ 0,00	0%
4.8	98557	SINAPI	IMPERMEABILIZAÇÃO DE SUPERFÍCIE COM EMULSÃO ASFÁLTICA, 2 DEMÃOS, AF_09/2023	m²	11,7	77,83	R\$ 682,96		R\$ 0,00	11,70	R\$ 682,96	R\$ 0,00	0%
5			INFRAESTRUTURA - VIGAS BALDRAMES		1	29.375,91	R\$ 22.031,93						
5.1	104108	SINAPI	ARMAÇÃO DE PILAR OU VIGA DE ESTRUTURA DE CONCRETO ARMADO EMBUTIDA EM ALVENARIA DE VEDAÇÃO UTILIZANDO AÇO CA-50 DE 10,0 MM - MONTAGEM. AF_06/2022	KG	203,49	18,91	R\$ 2.885,95		R\$ 0,00	203,49	R\$ 2.885,95	R\$ 0,00	0%
5.2	104111	SINAPI	ARMAÇÃO DE PILAR OU VIGA DE ESTRUTURA DE CONCRETO ARMADO EMBUTIDA EM ALVENARIA DE VEDAÇÃO UTILIZANDO AÇO CA-60 DE 5,0 MM - MONTAGEM. AF_06/2022	KG	80,42	40,23	R\$ 2.426,36		R\$ 0,00	80,42	R\$ 2.426,36	R\$ 0,00	0%
5.3	9929	ORSE	Forma plana para fundações, em compensado plastificado 12mm, 05 usos	m²	49,47	170,89	R\$ 6.340,44		R\$ 0,00	49,47	R\$ 6.340,44	R\$ 0,00	0%
5.4	103683	SINAPI	CONCRETAGEM DE VIGAS E LAJES, FCK=25 MPA, PARA QUALQUER TIPO DE LAJE COM BALDES EM EDIFICAÇÃO DE MULTIPAVIMENTOS ATÉ 04 ANDARES - LANÇAMENTO, ADENSAMENTO E ACABAMENTO. AF_02/2022	m³	3,71	2.432,75	R\$ 6.769,58		R\$ 0,00	3,71	R\$ 6.769,58	R\$ 0,00	0%
5.5	98557	SINAPI	IMPERMEABILIZAÇÃO DE SUPERFÍCIE COM EMULSÃO ASFÁLTICA, 2 DEMÃOS, AF_09/2023	m²	61,84	77,83	R\$ 3.609,61		R\$ 0,00	61,84	R\$ 3.609,61	R\$ 0,00	0%
7			SUPERESTRUTURA PILARES		1	19.978,93	R\$ 14.984,20						
7.1	104108	SINAPI	ARMAÇÃO DE PILAR OU VIGA DE ESTRUTURA DE CONCRETO ARMADO EMBUTIDA EM ALVENARIA DE VEDAÇÃO UTILIZANDO AÇO CA-50 DE 10,0 MM - MONTAGEM. AF_06/2022	KG	168,44	18,91	R\$ 2.388,91		R\$ 0,00	168,44	R\$ 2.388,91	R\$ 0,00	0%
7.2	104111	SINAPI	ARMAÇÃO DE PILAR OU VIGA DE ESTRUTURA DE CONCRETO ARMADO EMBUTIDA EM ALVENARIA DE VEDAÇÃO UTILIZANDO AÇO CA-60 DE 5,0 MM - MONTAGEM. AF_06/2022	KG	66,57	40,23	R\$ 2.008,48		R\$ 0,00	66,57	R\$ 2.008,48	R\$ 0,00	0%
7.3	106	ORSE	Forma plana para estruturas, em tábuas de pinho, 02 usos, inclusive escoramento	m²	40,95	219,79	R\$ 6.750,30		R\$ 0,00	40,95	R\$ 6.750,30	R\$ 0,00	0%
7.4	103669	SINAPI	CONCRETAGEM DE PILARES, FCK = 25 MPA, COM USO DE BALDES - LANÇAMENTO, ADENSAMENTO E ACABAMENTO. AF_02/2022	m³	3,07	1.665,56	R\$ 3.836,51		R\$ 0,00	3,07	R\$ 3.836,51	R\$ 0,00	0%
8			SUPERESTRUTURAS - VIGAS AEREAS		1	15.296,98	R\$ 11.472,74						
8.1	104108	SINAPI	ARMAÇÃO DE PILAR OU VIGA DE ESTRUTURA DE CONCRETO ARMADO EMBUTIDA EM ALVENARIA DE VEDAÇÃO UTILIZANDO AÇO CA-50 DE 10,0 MM - MONTAGEM. AF_06/2022	KG	203,49	18,91	R\$ 2.885,95		R\$ 0,00	203,49	R\$ 2.885,95	R\$ 0,00	0%
8.2	104916	SINAPI	ARMAÇÃO DE SAPATA ISOLADA, VIGA BALDRAME E SAPATA CORRIDA UTILIZANDO AÇO CA-60 DE 5 MM - MONTAGEM. AF_01/2024	KG	80,42	30,13	R\$ 1.817,21		R\$ 0,00	80,42	R\$ 1.817,21	R\$ 0,00	0%
8.3	103683	SINAPI	CONCRETAGEM DE VIGAS E LAJES, FCK=25 MPA, PARA QUALQUER TIPO DE LAJE COM BALDES EM EDIFICAÇÃO DE MULTIPAVIMENTOS ATÉ 04 ANDARES - LANÇAMENTO, ADENSAMENTO E ACABAMENTO. AF_02/2022	m³	3,71	2.432,75	R\$ 6.769,58		R\$ 0,00	3,71	R\$ 6.769,58	R\$ 0,00	0%
9			COBERTURA - LAJE		1	80.609,90	R\$ 60.457,43						
9.1	106068	SINAPI	LAJE PRÉ-MOLDADA UNIDIRECIONAL, BIAPOIADA TIPO LAJE PAINEL TRELICADO NERVURADO (COM ENCHIMENTO EM EPS), PARA PISO, ALTURA TOTAL DA LAJE "LT" = 12 CM (PAINEL+ENCHIMENTO+CAPA) = (3+5+4), AF_08/2025	m²	117,35	278,90	R\$ 24.546,68	93,88	R\$ 19.637,35	117,35	R\$ 24.546,68	R\$ 0,00	0%
9.2	9180	ORSE	Telhamento com telha em alumínio, dupla, trapezoidal, preenchimento PU=30 mm, pré-pintada, e=0,5mm, isoosto ou similar - Rev. 01	m²	88,25	406,57	R\$ 26.909,85	70,60	R\$ 21.527,88	88,25	R\$ 26.909,85	R\$ 0,00	0%
9.3	92580	SINAPI	TRAMA DE AÇO COMPOSTA POR TERÇAS PARA TELHADOS DE ATÉ 2 ÁGUAS PARA TELHA ONDULADA DE FIBROCIMENTO, METÁLICA, PLÁSTICA OU TERMOACÚSTICA, INCLUSO TRANSPORTE VERTICAL. AF_07/2019	m²	88,25	69,34	R\$ 4.589,44		R\$ 0,00	88,25	R\$ 4.589,44	R\$ 0,00	0%
9.4	92606	SINAPI	FABRICAÇÃO E INSTALAÇÃO DE TESOURA INTEIRA EM AÇO, VÃO DE 5 M, PARA TELHA ONDULADA DE FIBROCIMENTO, METÁLICA, PLÁSTICA OU TERMOACÚSTICA, INCLUSO IÇAMENTO. AF_07/2019	UN	4	1.325,99	R\$ 3.977,97		R\$ 0,00	3,80	R\$ 3.977,97	R\$ 0,00	0%



Antônio Carlos M. da S. Nascimento
 Gestor de Contratos - SEINFRA
 CREA/BA 052242940-8

CAMILLA RIBEIRO CRUZ BARRETO COSTA FERREIRA:04531 407504

Assinado de forma digital por CAMILLA RIBEIRO CRUZ BARRETO COSTA FERREIRA:04531407 504

9.5	89576	SINAPI	TUBO PVC, SÉRIE R, ÁGUA PLUVIAL, DN 75 MM, FORNECIDO E INSTALADO EM CONDUTORES VERTICAIS DE ÁGUAS PLUVIAIS. AF_06/2022	M	18	32,11	RS 433,49	RS 433,49	18,00	RS 0,00	RS 433,49	0%
10	96114	SINAPI	COBERTURA - TOTAL	m²	1	100.413,09	RS 75.309,82	RS 75.309,82	-	RS 0,00	RS 75.309,82	100%
10.2	283	ORSE	FORRO EM DRYWALL, PARA AMBIENTES COMERCIAIS, INCLUSIVE ESTRUTURA BIRECIONAL DE FIXAÇÃO. AF_09/2023_PS	m	425,72	136,57	RS 43.605,44	RS 43.605,44	98,96	RS 0,00	RS 4.173,71	0%
10.3	8637	ORSE	Rufo em chapia de zinco, larg = 30,0cm	m	98,95	56,24	RS 4.173,71	RS 4.173,71	146,89	RS 0,00	RS 8.740,69	0%
10.4	94229	SINAPI	Chapim de concreto pré-moldado.	M	146,69	79,34	RS 8.740,69	RS 8.740,69	102,13	RS 0,00	RS 17.706,28	0%
10.5	89576	SINAPI	CALHA EM CHAPA DE AÇO GALVANIZADO NÚMERO 24. DESENVOLVIMENTO DE 100 CM, INCLUSIVE TRANSPORTE VERTICAL. AF_07/2019	M	102,13	231,16	RS 17.706,28	RS 17.706,28	45,00	RS 0,00	RS 1.063,71	0%
11			FECHAMENTO + REBOCO E CHAPISCO	m²	1	91.546,13	RS 68.659,60	RS 68.659,60	-	RS 0,00	RS 16.689,03	100%
11.4	5057	ORSE	Revestimento metálico em alumínio composto (Alucobond), e=0,3mm, pintura Kaynar 500 composta por seis camadas, inclusive estrutura metálica auxiliar em perfil de viga "L" de 2", forreamento e montagem	m²	36,1	616,40	RS 16.689,03	RS 16.689,03	26,70	RS 11.921,68	RS 11.921,68	0%
11.5	92482	SINAPI	MONTAGEM E DESMONTAGEM DE FÓRMA DE LAJE MÁGICA, PÉ-DIREITO SIMPLES, EM MADEIRA SERRADA. 1 UTILIZAÇÃO. AF_09/2020	m²	26,7	595,34	RS 11.921,68	RS 11.921,68	4,01	RS 7.307,37	RS 7.307,37	0%
11.6	103883	SINAPI	CONCRETAGEM DE VIGAS E LAJES, FCK<25 MPa, PARA QUALQUER TIPO DE LAJE COM BALDES EM EDIFICAÇÃO DE MULTIPAVIMENTOS ATÉ 04 ANDARES - LANÇAMENTO, ADENSAMENTO E ACABAMENTO. AF_02/2022	KG	150	13,02	RS 1.464,75	RS 1.464,75	150,00	RS 0,00	RS 4.098,92	100%
11.7	92771	SINAPI	ARMAÇO DE LAJE DE ESTRUTURA CONVENCIONAL DE CONCRETO ARMADO UTILIZANDO AÇO CA-50 DE 10,0 MM - MONTAGEM. AF_06/2022	m²	26,7	204,69	RS 4.098,92	RS 4.098,92	23,75	RS 0,00	RS 21.954,98	100%
11.8	98546	SINAPI	IMPERMEABILIZAÇÃO DE SUPERFÍCIE COM MANTA ASFÁLTICA, LIMA CANADA, INCLUSIVE APLICAÇÃO DE PRIMER ASFÁLTICO, E=4MM.	m	23,75	1.232,96	RS 21.954,98	RS 21.954,98	27	RS 0,00	RS 5.222,88	100%
11.10	13780	ORSE	Cencaigradi Nylor h=2,43m, malha 5x20cm - fio 5 mm, revestidos em poliéster por processo de pintura eletrolítica nas cores verde ou branca. Fornecimento e instalação, inclusive poste e acessórios.	un	27	257,92	RS 5.222,88	RS 5.222,88	6,40	RS 1.721,47	RS 8.607,35	0%
12	7842	ORSE	Leiras em aço escovado 40 x 40 cm	m²	1	139.447,16	RS 104.585,37	RS 104.585,37	293,63	RS 0,00	RS 59.160,98	0%
12.1	101161	SINAPI	FECHAMENTO EDIFICAÇÃO	m²	31,99	358,78	RS 8.607,35	RS 8.607,35	587,26	RS 0,00	RS 8.910,26	0%
12.2	103332	SINAPI	ALVENARIA DE VEDAÇÃO COM ELEMENTO VAZADO DE CONCRETO (COBOG) DE 7X50X50CM E ARGAMASSA DE ASSENTAMENTO COM PREPARO EM BETONEIRA. AF_05/2020	m²	293,63	268,64	RS 59.160,98	RS 59.160,98	55,43	RS 0,00	RS 24.414,03	0%
12.3	87904	SINAPI	ALVENARIA DE VEDAÇÃO DE BLOCOS CERÂMICOS FURADOS NA HORIZONTAL DE 9X19X18 CM (ESPESSURA 9 CM) E ARGAMASSA DE ASSENTAMENTO COM PREPARO EM BETONEIRA. AF_12/2021	m²	587,264	20,23	RS 8.910,26	RS 8.910,26	21,54	RS 0,00	RS 847,97	0%
12.4	104959	SINAPI	CHAPISCO APLICADO EM ALVENARIA (COM PRESENÇA DE VÁOS) E ESTRUTURAS DE CONCRETO DE FACHADA, COM COLHER DE PEDREIRO, ARGAMASSA TRAÇO 1:3 COM PREPARO MANUAL. AF_10/2022	m²	587,264	55,43	RS 24.414,03	RS 24.414,03	20,45	RS 0,00	RS 732,52	0%
12.5	4850	ORSE	MASSA ÚNICA, EM ARGAMASSA TRAÇO 1:2:8 PREPARO MANUAL, APLICADA MANUALMENTE EM PAREDES INTERNAS DE AMBIENTES COM ÁREA MAIOR QUE 10M², E = 10MM, COM TALISCAS. AF_03/2024	m²	21,54	52,49	RS 847,97	RS 847,97	20,45	RS 0,00	RS 985,89	0%
12.6	105032	SINAPI	Impermeabilização com vedapren parede ou similar, 03 demãos	M	20,45	47,76	RS 732,52	RS 732,52	17,60	RS 0,00	RS 926,37	0%
12.7	106026	SINAPI	CONTRAVERGA MOLDADA IN LOCO COM UTILIZAÇÃO DE BLOCOS CANALETA, ESPESSURA DE 10" CM. AF_03/2024	M	20,45	64,28	RS 985,89	RS 985,89				
12.8	106037	SINAPI	VERGA PRÉ-FABRICADA COM ATÉ 1,5 M DE VAO, ESPESSURA DE 10" CM. AF_03/2024	M	17,6	70,18	RS 926,37	RS 926,37				

Assinado de
CAMILLA
RIBEIRO CRUZ
BARRETO COSTA
FERREIRA:04531

forma digital por
CAMILLA
RIBEIRO CRUZ
BARRETO COSTA
FERREIRA:04531

Antônio Carlos de S. Nascimento
 Gestor de Contratos - SEINFRA
 91 3774 7409



17.2	91925	SINAPI	CABO DE COBRE FLEXÍVEL ISOLADO, 1,5 MM², ANTI-CHAMA 0,6/1,0 KV, PARA CIRCUITOS TERMINAIS - FORNECIMENTO E INSTALAÇÃO.	M	250	6,11	R\$ 1.145,63		R\$ 0,00	-	R\$ 0,00	R\$ 1.145,63	100%
17.3	93660	SINAPI	DISJUNTOR BIPOLAR TIPO DIN, CORRENTE NOMINAL DE 10A - FORNECIMENTO E INSTALAÇÃO. AF_07/2025	UN	6	70,46	R\$ 317,07		R\$ 0,00	-	R\$ 0,00	R\$ 317,07	100%
17.4	93661	SINAPI	DISJUNTOR BIPOLAR TIPO DIN, CORRENTE NOMINAL DE 16A - FORNECIMENTO E INSTALAÇÃO. AF_07/2025	UN	3	70,46	R\$ 158,54		R\$ 0,00	-	R\$ 0,00	R\$ 158,54	100%
17.5	93662	SINAPI	DISJUNTOR BIPOLAR TIPO DIN, CORRENTE NOMINAL DE 20A - FORNECIMENTO E INSTALAÇÃO. AF_07/2025	UN	2	74,09	R\$ 111,14		R\$ 0,00	-	R\$ 0,00	R\$ 111,14	100%
17.6	93663	SINAPI	DISJUNTOR BIPOLAR TIPO DIN, CORRENTE NOMINAL DE 25A - FORNECIMENTO E INSTALAÇÃO. AF_07/2025	UN	1	78,55	R\$ 58,91		R\$ 0,00	-	R\$ 0,00	R\$ 58,91	100%
17.7	101876	SINAPI	QUADRO DE DISTRIBUIÇÃO DE ENERGIA EM PVC, DE EMBUTIR, SEM BARRAMENTO, PARA 6 DISJUNTORES - FORNECIMENTO E INSTALAÇÃO.	UN	2	184,41	R\$ 276,62		R\$ 0,00	-	R\$ 0,00	R\$ 276,62	100%
17.8	91931	SINAPI	CABO DE COBRE FLEXÍVEL ISOLADO, 6 MM², ANTI-CHAMA 0,6/1,0 KV, PARA CIRCUITOS TERMINAIS - FORNECIMENTO E INSTALAÇÃO. AF_03/2023	M	250	16,29	R\$ 3.054,38		R\$ 0,00	-	R\$ 0,00	R\$ 3.054,38	100%
17.9	101938	SINAPI	CAIXA DE PROTEÇÃO PARA MEDIDOR MONOFÁSICO DE EMBUTIR - FORNECIMENTO E INSTALAÇÃO. AF_07/2025	UN	1	247,64	R\$ 185,73		R\$ 0,00	-	R\$ 0,00	R\$ 185,73	100%
17.10	101660	SINAPI	LUMINÁRIA DE LED PARA ILUMINAÇÃO PÚBLICA, DE 240 W ATÉ 350 W - FORNECIMENTO E INSTALAÇÃO. AF_02/2025_PS	UN	6	907,99	R\$ 4.085,96		R\$ 0,00	-	R\$ 0,00	R\$ 4.085,96	100%
17.11	91835	SINAPI	ELETRODUTO FLEXÍVEL CORRUGADO REFORÇADO, PVC, DN 25 MM (3/4"), PARA CIRCUITOS TERMINAIS, INSTALADO EM FORRO -	M	350	38,94	R\$ 10.221,75		R\$ 0,00	350,00	R\$ 10.221,75	R\$ 0,00	0%
17.12	10352	ORSE	Luminária tipo spot de embutir com lâmpada led 15w	un	38	164,55	R\$ 4.689,68		R\$ 0,00	-	R\$ 0,00	R\$ 4.689,68	100%
17.13	12092	ORSE	Luminária tipo spot de Sobrepor SR08-S da Abalux ou similar para lâmpada PAR 20	un	12	238,30	R\$ 2.144,70		R\$ 0,00	-	R\$ 0,00	R\$ 2.144,70	100%
18			PARQUINHO E FUNDO		1	175.983,12	R\$ 131.987,34						
18.2	13771	ORSE	Brinquedo - Casa suspensa em eucalipto autoclavado perfurado, com balanços e escada, acabamento com selador com proteção UV, cor natural, stain ou similar. Medidas conforme projeto. Obra - Praça de primeira infância Parque da	un	1	35.258,00	R\$ 26.443,50		R\$ 0,00	-	R\$ 0,00	R\$ 26.443,50	100%
18.3	101747	SINAPI	PISO EM CONCRETO 20 MPA PREPARO MECÂNICO, ESPESSURA 7CM. AF_09/2020	m²	309,82	109,92	R\$ 25.541,56		R\$ 0,00	-	R\$ 0,00	R\$ 25.541,56	100%
18.4	11380	ORSE	Fornecimento e instalação de tela aço soldada nervurada CA-60, malha 20x20cm, ferro 3.4mm, painel 2x3m, (0,72kg/m²). Malha Pop Leve Gerdau ou	m²	309,82	31,08	R\$ 7.221,90		R\$ 0,00	-	R\$ 0,00	R\$ 7.221,90	100%
18.5	3642	ORSE	Lona plástica preta	m²	309,82	10,76	R\$ 2.500,25		R\$ 0,00	-	R\$ 0,00	R\$ 2.500,25	100%
18.6	2394	ORSE	Fornecimento e espalhamento de terra vegetal preparada	m³	7,24	311,06	R\$ 1.689,47		R\$ 0,00	-	R\$ 0,00	R\$ 1.689,47	100%
18.7	102213	SINAPI	PINTURA VERNIZ (INCOLOR) ALQUÍDICO EM MADEIRA, USO INTERNO E EXTERNO, 2 DEMÃOS. AF_01/2021	m²	42,35	44,79	R\$ 1.422,64		R\$ 0,00	-	R\$ 0,00	R\$ 1.422,64	100%
18.8	101735	SINAPI	PISO DE BORRACHA ESPÓRTIVO, ESPESSURA 15MM, ASSENTADO COM ARGAMASSA. AF_09/2020	m²	66,08	677,19	R\$ 33.561,53		R\$ 0,00	-	R\$ 0,00	R\$ 33.561,53	100%
17.9	9856	ORSE	Assentamento de peças de eucalipto tratado, d=13 a 16cm para confecção de pergolado (ref:obra Sergipepec)	m	84	56,46	R\$ 3.556,98		R\$ 0,00	-	R\$ 0,00	R\$ 3.556,98	100%
17.10	105047	SINAPI	PILAR DE MADEIRA ROLIÇA, EUCALIPTO OU EQUIVALENTE DA REGIÃO, FIXADO COM PORTA PILAR METÁLICO, DIÂMETRO DE 12 A 15 CM, APOIO	M	84	108,25	R\$ 6.819,75		R\$ 0,00	-	R\$ 0,00	R\$ 6.819,75	100%
17.11	105099	SINAPI	VIGA DE MADEIRA ROLIÇA, EUCALIPTO OU EQUIVALENTE DA REGIÃO, DIÂMETRO DE 12 A 15 CM. AF_03/2024	M	211,42	146,50	R\$ 23.229,77		R\$ 0,00	-	R\$ 0,00	R\$ 23.229,77	100%
19			PISO		1	172.871,60	R\$ 129.653,70						
19.1	3642	ORSE	Lona plástica preta	m²	381,13	10,76	R\$ 3.075,71		R\$ 0,00	304,90	R\$ 2.460,57	R\$ 615,14	20%
19.2	11380	ORSE	Fornecimento e instalação de tela aço soldada nervurada CA-60, malha 20x20cm, ferro 3.4mm, painel 2x3m, (0,72kg/m²). Malha Pop Leve Gerdau ou similar	m²	381,13	31,08	R\$ 8.884,14		R\$ 0,00	304,90	R\$ 7.107,31	R\$ 1.776,83	20%
19.3	104162	SINAPI	PISO EM GRANILITE, MARMORITE OU GRANITINA EM AMBIENTES INTERNOS, COM ESPESSURA DE 8 MM, INCLUSO MISTURA EM BETONEIRA, COLOCAÇÃO DAS JUNTAS, APLICAÇÃO DO PISO, 4 POLIMENTOS COM POLITRIZ, ESTUCAMENTO, SELADOR E CERA. AF_06/2022	m²	381,13	178,49	R\$ 51.020,92		R\$ 0,00	-	R\$ 0,00	R\$ 51.020,92	100%
19.4	101747	SINAPI	PISO EM CONCRETO 20 MPA PREPARO MECÂNICO, ESPESSURA 7CM. AF_09/2020	m²	381,13	109,92	R\$ 31.420,35		R\$ 0,00	304,90	R\$ 25.136,28	R\$ 6.284,07	20%



Antonio Carlos M. da S. Nascimento
 Gestor de Contratos - SEINFRA
 C.F.E.A. BA 052747940-8

CAMILLA RIBEIRO Assinado de forma
 CRUZ BARRETO digital por CAMILLA
 COSTA RIBEIRO CRUZ
 FERREIRA:045314 BARRETO COSTA
 07504 FERREIRA:045314075

19.5	95005	SINAPI	EXECUÇÃO DE PASSEIO (CALÇADA) COM CONCRETO MOLDADO IN LOCO, FEITO EM OBRA, ACABAMENTO ESTAMPADO, ESPESURA 8 CM, ARMADO, AF_08/2022	m²	182,44	167,62	R\$ 22.935,44	R\$ 0,00		R\$ 0,00	R\$ 22.935,44	100%
19.6	87275	SINAPI	REVESTIMENTO CERÂMICO PARA PAREDES INTERNAS COM PLACAS TIPO ESMALTADA DE DIMENSÕES 33X45 CM APLICADAS A MEIA ALTURA DAS PAREDES, AF_02/2023, PE	m²	130,62	125,73	R\$ 12.317,14	R\$ 2.463,43	26,12	R\$ 12.317,14	R\$ 0,00	0%
20			INTALAÇÕES HIDROSSANITÁRIAS		1	26.270,96	R\$ 19.703,22					
20.1	1680	ORSE	Revisão de ponto de esgoto tipo 1	un	8	63,61	R\$ 381,86	R\$ 0,00	8,00	R\$ 381,86	R\$ 0,00	0%
20.2	1204	ORSE	Revisão de ponto de água tipo 1	un	8	56,44	R\$ 338,64	R\$ 0,00	8,00	R\$ 338,64	R\$ 0,00	0%
20.3	89356	SINAPI	TUBO, PVC, SOLDÁVEL, DE 25MM, INSTALADO EM RAMAL OU SUB-RAMAL DE ÁGUA - FORNECIMENTO E INSTALAÇÃO, AF_06/2022	M	120	53,54	R\$ 4.818,60	R\$ 0,00	120,00	R\$ 4.818,60	R\$ 0,00	0%
20.4	102111	SINAPI	BOMBA CENTRÍFUGA, MONOFÁSICA, 0,5 CV OU 0,49 HP - HM 6 A 20 M, Q 1,2 A 8,3 M3/H - FORNECIMENTO E INSTALAÇÃO, AF_12/2020	UN	1	1.216,95	R\$ 912,71	R\$ 0,00		R\$ 0,00	R\$ 912,71	100%
20.5	89481	SINAPI	JOELHO 90 GRAUS, PVC, SOLDÁVEL, DN 25MM, INSTALADO EM PRUMADA DE ÁGUA - FORNECIMENTO E INSTALAÇÃO, AF_06/2022	UN	10	11,06	R\$ 82,95	R\$ 0,00	10,00	R\$ 82,95	R\$ 0,00	0%
20.6	89724	SINAPI	JOELHO 90 GRAUS, PVC, SERIE NORMAL, ESGOTO PREDIAL, DN 40 MM, JUNTA SOLDÁVEL, FORNECIDO E INSTALADO EM RAMAL DE DESCARGA OU RAMAL DE ESGOTO SANITÁRIO, AF_08/2022	UN	10	20,48	R\$ 153,60	R\$ 0,00	10,00	R\$ 153,60	R\$ 0,00	0%
20.7	89744	SINAPI	JOELHO 90 GRAUS, PVC, SERIE NORMAL, ESGOTO PREDIAL, DN 100 MM, JUNTA ELÁSTICA, FORNECIDO E INSTALADO EM RAMAL DE DESCARGA OU RAMAL DE ESGOTO SANITÁRIO, AF_08/2022	UN	10	44,65	R\$ 334,88	R\$ 0,00	10,00	R\$ 334,88	R\$ 0,00	0%
20.8	4282	ORSE	Caixa sifonada em pvc, 150 x 150 x 50 mm, com tampa cega, acabamento branco, Akros ou similar	un	12	96,35	R\$ 867,15	R\$ 0,00		R\$ 0,00	R\$ 867,15	100%
20.9	104327	SINAPI	RALO SIFONADO REDONDO, PVC, DN 100 X 40 MM, JUNTA SOLDÁVEL, FORNECIDO E INSTALADO EM RAMAL DE DESCARGA OU EM RAMAL DE ESGOTO SANITÁRIO, AF_08/2022	UN	12	32,79	R\$ 295,11	R\$ 0,00		R\$ 0,00	R\$ 295,11	100%
20.10	89366	SINAPI	JOELHO 90 GRAUS COM BUCHA DE LATÃO, PVC, SOLDÁVEL, DN 25MM, X 3/4 INSTALADO EM RAMAL OU SUB-RAMAL DE ÁGUA - FORNECIMENTO E INSTALAÇÃO, AF_06/2022	M	100	26,94	R\$ 1.990,50	R\$ 0,00	100,00	R\$ 1.990,50	R\$ 0,00	0%
20.11	102264	SINAPI	TUBO DE PVC BRANCO PARA REDE COLETORA DE ESGOTO CONDOMINIAL DE PAREDE MACIÇA, DN 100 MM, JUNTA ELÁSTICA - FORNECIMENTO E ASSENTAMENTO, AF_01/2021	M	80	44,70	R\$ 2.682,00	R\$ 0,00	80,00	R\$ 2.682,00	R\$ 0,00	0%
20.12	89711	SINAPI	TUBO PVC, SERIE NORMAL, ESGOTO PREDIAL, DN 40 MM, FORNECIDO E INSTALADO EM RAMAL DE DESCARGA OU RAMAL DE ESGOTO SANITÁRIO, AF_08/2022	M	33	40,23	R\$ 995,69	R\$ 0,00		R\$ 0,00	R\$ 995,69	100%
20.13	10024	ORSE	Canaleta em blocos de concreto tipo "U" (calha) 12x19x39, preenchidos com argamassa traço 15(1:2:8)	m	18	414,36	R\$ 5.593,86	R\$ 0,00		R\$ 0,00	R\$ 5.593,86	100%
20.14	8229	ORSE	Gradeira de ferro, Larg=32cm, em vergalhões 5/8", espaçamento=4cm, com requadroem barra chata ferro 2"x5/16"	m	1	63.799,25	R\$ 47.819,44	R\$ 0,00		R\$ 0,00	R\$ 47.819,44	100%
21			AR CONDICIONADO		1	3.205,72	R\$ 2.404,29	R\$ 0,00		R\$ 0,00	R\$ 2.404,29	100%
21.1	103249	SINAPI	AR CONDICIONADO SPLIT ON/OFF, HI-WALL (PAREDE), 12000 BTU/H, CICLO QUENTE/FRIO - FORNECIMENTO E INSTALAÇÃO, AF_11/2021, PE	UN	1	5.242,77	R\$ 3.932,08	R\$ 0,00		R\$ 0,00	R\$ 3.932,08	100%
21.2	103250	SINAPI	CICLO FRIO - FORNECIMENTO E INSTALAÇÃO, AF_11/2021, PE	UN	4	7.109,40	R\$ 21.328,20	R\$ 0,00		R\$ 0,00	R\$ 21.328,20	100%
21.3	103253	SINAPI	AR CONDICIONADO SPLIT INVERTER, HI-WALL (PAREDE), 24000 BTU/H, CICLO FRIO - FORNECIMENTO E INSTALAÇÃO, AF_11/2021, PE	UN	1	2.615,70	R\$ 1.961,78	R\$ 0,00		R\$ 0,00	R\$ 1.961,78	100%
21.4	103245	SINAPI	AR CONDICIONADO SPLIT ON/OFF, HI-WALL (PAREDE), 9000 BTU/H, CICLO FRIO - FORNECIMENTO E INSTALAÇÃO, AF_11/2021, PE	m	180	15,49	R\$ 2.091,15	R\$ 0,00		R\$ 0,00	R\$ 2.091,15	100%
21.5	11507	ORSE	Fornecimento e instalação de tubo esportivo dn=3/8"	M	300	11,72	R\$ 2.637,00	R\$ 0,00		R\$ 0,00	R\$ 2.637,00	100%
21.6	91929	SINAPI	CABO DE COBRE FLEXÍVEL ISOLADO, 4 MM², ANTI-CHAMA 0,815,0 KV, PARA CIRCUITOS TERMINAIS - FORNECIMENTO E INSTALAÇÃO, AF_03/2023	M	22	45,77	R\$ 755,21	R\$ 0,00		R\$ 0,00	R\$ 755,21	100%
21.7	103289	SINAPI	TUBO EM COBRE FLEXÍVEL, DN 1/4", COM ISOLAMENTO, INSTALADO EM FORRO, PARA RAMAL DE ALIMENTAÇÃO DE AR CONDICIONADO, INCLUSIVE FIXADOR, AF_11/2021	UN	7	94,23	R\$ 494,71	R\$ 0,00		R\$ 0,00	R\$ 494,71	100%
21.8	91992	SINAPI	TOMADA ALTA DE EMBUTIR (1 MÓDULO), 2P+T 10 A, INCLUINDO SUPORTE E PLACA - FORNECIMENTO E INSTALAÇÃO, AF_03/2023	UN	7	94,23	R\$ 494,71	R\$ 0,00		R\$ 0,00	R\$ 494,71	100%



CAMILLA Assinado de forma digital por CAMILLA RIBEIRO CRUZ RIBEIRO CRUZ BARRETO COSTA BARRETO COSTA FERREIRA:04531407 FERREIRA:04531407 504

Antônio Carlos M. da S. Nascimento
Gestor de Obras - SEINFRA
CPF: 033.557.4740-8

21.9	89865	SINAPI	TUBO, PVC, SOLDÁVEL, DE 25MM, INSTALADO EM DRENO DE AR-CONDICIONADO - FORNECIMENTO E INSTALAÇÃO. AF_08/2022	M	45	37,52	R\$ 1.266,30		R\$ 0,00	45,00	R\$ 1.266,30	R\$ 0,00	0%
21.10	104316	SINAPI	TUBO, PVC, SOLDÁVEL, DE 32MM, INSTALADO EM DRENO DE AR-CONDICIONADO - FORNECIMENTO E INSTALAÇÃO. AF_08/2022	M	45	45,61	R\$ 1.539,34		R\$ 0,00	45,00	R\$ 1.539,34	R\$ 0,00	0%
21.11	103291	SINAPI	TUBO EM COBRE FLEXÍVEL, DN 1/2", COM ISOLAMENTO, INSTALADO EM FORRO, PARA RAMAL DE ALIMENTAÇÃO DE AR-CONDICIONADO, INCLUSIVE FIXADOR. AF_11/2021	M	52	88,18	R\$ 3.439,02		R\$ 0,00	-	R\$ 0,00	R\$ 3.439,02	100%
21.12	103292	SINAPI	TUBO EM COBRE FLEXÍVEL, DN 5/8", COM ISOLAMENTO, INSTALADO EM FORRO, PARA RAMAL DE ALIMENTAÇÃO DE AR-CONDICIONADO, INCLUSIVE FIXADOR. AF_11/2021	M	75	106,14	R\$ 5.970,38		R\$ 0,00	-	R\$ 0,00	R\$ 5.970,38	100%
			AUDITÓRIO		1	488.854,40	R\$ 366.640,80						
3			MOVIMENTAÇÃO DE TERRA		1	20.217,46	R\$ 15.163,10						
3.1	96523	SINAPI	ESCAVAÇÃO MANUAL PARA BLOCO DE COROAMENTO OU SAPATA (INCLUINDO ESCAVAÇÃO PARA COLOCAÇÃO DE FÓRMAS). AF_01/2024	m³	3,46	233,75	R\$ 605,88		R\$ 0,00	-	R\$ 0,00	R\$ 605,88	100%
3.2	93358	SINAPI	ESCAVAÇÃO MANUAL DE VALA. AF_09/2024	m³	6,88	203,65	R\$ 1.020,89		R\$ 0,00	-	R\$ 0,00	R\$ 1.020,89	100%
3.3	93382	SINAPI	REATERRO MANUAL DE VALAS, COM COMPACTADOR DE SOLOS DE PERCUSSÃO. AF_08/2023	m³	2,81	63,73	R\$ 124,59		R\$ 0,00	-	R\$ 0,00	R\$ 124,59	100%
3.4	CP-176	Próprio	ATERRO MANUAL COM SOLO ARGILOSO-ARENOSO E COMPACTAÇÃO MECANIZADA, INCLUSIVE TRANSPORTE	m³	76,13	234,89	R\$ 13.411,73		R\$ 0,00	-	R\$ 0,00	R\$ 13.411,73	100%
4			INFRAESTRUTURA - SAPATAS E ARRANQUES		1	9.504,61	R\$ 7.128,46						
4.1	104918	SINAPI	ARMAÇÃO DE SAPATA ISOLADA, VIGA BALDRAME E SAPATA CORRIDA UTILIZANDO AÇO CA-50 DE 8 MM - MONTAGEM. AF_01/2024	KG	40,45	21,82	R\$ 661,93		R\$ 0,00	-	R\$ 0,00	R\$ 661,93	100%
4.2	92759	SINAPI	ARMAÇÃO DE PILAR OU VIGA DE ESTRUTURA CONVENCIONAL DE CONCRETO ARMADO UTILIZANDO AÇO CA-60 DE 5,0 MM - MONTAGEM. AF_06/2022	KG	17,17	23,33	R\$ 300,35		R\$ 0,00	-	R\$ 0,00	R\$ 300,35	100%
4.3	104108	SINAPI	ARMAÇÃO DE PILAR OU VIGA DE ESTRUTURA DE CONCRETO ARMADO EMBUTIDA EM ALVENARIA DE VEDAÇÃO UTILIZANDO AÇO CA-50 DE 10,0 MM - MONTAGEM. AF_06/2022	KG	43,44	18,91	R\$ 616,04		R\$ 0,00	-	R\$ 0,00	R\$ 616,04	100%
4.4	9929	ORSE	Forma plana para fundações, em compensado plastificado 12mm, 05 usos	m²	14,4	170,89	R\$ 1.845,61		R\$ 0,00	-	R\$ 0,00	R\$ 1.845,61	100%
4.5	103869	SINAPI	CONCRETAGEM DE PILARES, FCK = 25 MPA, COM USO DE BALDES - LANÇAMENTO, ADENSAMENTO E ACABAMENTO. AF_02/2022	m³	0,72	1.665,56	R\$ 899,40		R\$ 0,00	-	R\$ 0,00	R\$ 899,40	100%
4.6	96558	SINAPI	CONCRETAGEM DE SAPATA, FCK 30 MPA, COM USO DE BOMBA - LANÇAMENTO, ADENSAMENTO E ACABAMENTO. AF_01/2024	m³	2,02	1.104,75	R\$ 1.670,38		R\$ 0,00	-	R\$ 0,00	R\$ 1.670,38	100%
4.7	98557	SINAPI	IMPERMEABILIZAÇÃO DE SUPERFÍCIE COM EMULSÃO ASFÁLTICA, 2 DEMÃOS. AF_09/2023	m²	5,04	77,83	R\$ 294,20		R\$ 0,00	-	R\$ 0,00	R\$ 294,20	100%
4.8	98557	SINAPI	IMPERMEABILIZAÇÃO DE SUPERFÍCIE COM EMULSÃO ASFÁLTICA, 2 DEMÃOS. AF_09/2023	m²	14,4	77,83	R\$ 840,56		R\$ 0,00	-	R\$ 0,00	R\$ 840,56	100%
5			INFRAESTRUTURA - VIGAS BALDRAMES		1	19.845,20	R\$ 14.883,90						
5.1	104108	SINAPI	ARMAÇÃO DE PILAR OU VIGA DE ESTRUTURA DE CONCRETO ARMADO EMBUTIDA EM ALVENARIA DE VEDAÇÃO UTILIZANDO AÇO CA-50 DE 10,0 MM - MONTAGEM. AF_06/2022	KG	137,47	18,91	R\$ 1.949,63		R\$ 0,00	-	R\$ 0,00	R\$ 1.949,63	100%
5.2	104111	SINAPI	ARMAÇÃO DE PILAR OU VIGA DE ESTRUTURA DE CONCRETO ARMADO EMBUTIDA EM ALVENARIA DE VEDAÇÃO UTILIZANDO AÇO CA-60 DE 5,0 MM - MONTAGEM. AF_06/2022	KG	54,33	40,23	R\$ 1.639,15		R\$ 0,00	-	R\$ 0,00	R\$ 1.639,15	100%
5.3	9929	ORSE	Forma plana para fundações, em compensado plastificado 12mm, 05 usos	m²	33,42	170,89	R\$ 4.283,36		R\$ 0,00	-	R\$ 0,00	R\$ 4.283,36	100%
5.4	103683	SINAPI	CONCRETAGEM DE VIGAS E LAJES, FCK=25 MPA, PARA QUALQUER TIPO DE LAJE COM BALDES EM EDIFICAÇÃO DE MULTIPAVIMENTOS ATÉ 04 ANDARES - LANÇAMENTO, ADENSAMENTO E ACABAMENTO. AF_02/2022	m³	2,51	2.432,75	R\$ 4.573,26		R\$ 0,00	-	R\$ 0,00	R\$ 4.573,26	100%
5.5	98557	SINAPI	IMPERMEABILIZAÇÃO DE SUPERFÍCIE COM EMULSÃO ASFÁLTICA, 2 DEMÃOS. AF_09/2023	m²	41,78	77,83	R\$ 2.438,51		R\$ 0,00	-	R\$ 0,00	R\$ 2.438,51	100%
7			SUPERESTRUTURA PILARES		1	24.589,44	R\$ 18.442,08						
7.1	104108	SINAPI	ARMAÇÃO DE PILAR OU VIGA DE ESTRUTURA DE CONCRETO ARMADO EMBUTIDA EM ALVENARIA DE VEDAÇÃO UTILIZANDO AÇO CA-50 DE 10,0 MM - MONTAGEM. AF_06/2022	KG	207,31	18,91	R\$ 2.940,20		R\$ 0,00	-	R\$ 0,00	R\$ 2.940,20	100%
7.2	104111	SINAPI	ARMAÇÃO DE PILAR OU VIGA DE ESTRUTURA DE CONCRETO ARMADO EMBUTIDA EM ALVENARIA DE VEDAÇÃO UTILIZANDO AÇO CA-60 DE 5,0 MM - MONTAGEM. AF_06/2022	KG	81,93	40,23	R\$ 2.471,97		R\$ 0,00	-	R\$ 0,00	R\$ 2.471,97	100%
7.3	106	ORSE	Forma plana para estruturas, em tábuas de pinho, 02 usos, inclusive escoramento	m²	50,4	219,79	R\$ 8.308,06		R\$ 0,00	-	R\$ 0,00	R\$ 8.308,06	100%



Antônio Carlos M. da S. Nascimento
 Gestor de Contratos - SEINFRA
 CPEA-BA 057247940-8

CAMILLA
 RIBEIRO CRUZ
 BARRETO COSTA
 FERREIRA:04531
 407504

Assinado de forma
 digital por CAMILLA
 RIBEIRO CRUZ
 BARRETO COSTA
 FERREIRA:04531407
 504

7.4	103669	SINAPI	CONCRETAGEM DE PILARES, FCK = 25 MPA, COM USO DE BALDES - LANÇAMENTO, ADENSAMENTO E ACABAMENTO. AF_02/2022	m³	3,78	1.665,56	R\$ 4.721,86	R\$ 0,00	-	R\$ 0,00	R\$ 4.721,86	100%
8			SUPERESTRUTURAS - VIGAS AEREAS		1	10.334,03	R\$ 7.750,52					
8.1	104108	SINAPI	ARMAÇÃO DE PILAR OU VIGA DE ESTRUTURA DE CONCRETO ARMADO EMBUTIDA EM ALVENARIA DE VEDAÇÃO UTILIZANDO AÇO CA-50 DE 10,0 MM - MONTAGEM. AF_06/2022	KG	137,47	18,91	R\$ 1.949,63	R\$ 0,00	-	R\$ 0,00	R\$ 1.949,63	100%
8.2	104916	SINAPI	ARMAÇÃO DE SAPATA ISOLADA, VIGA BALDRAME E SAPATA CORRIDA UTILIZANDO AÇO CA-60 DE 5 MM - MONTAGEM. AF_01/2024	KG	54,33	30,13	R\$ 1.227,63	R\$ 0,00	-	R\$ 0,00	R\$ 1.227,63	100%
8.3	103683	SINAPI	CONCRETAGEM DE VIGAS E LAJES, FCK=25 MPA, PARA QUALQUER TIPO DE LAJE COM BALDES EM EDIFICAÇÃO DE MULTIPAVIMENTOS ATÉ 04 ANDARES - LANÇAMENTO, ADENSAMENTO E ACABAMENTO. AF_02/2022	m³	2,51	2.432,75	R\$ 4.573,26	R\$ 0,00	-	R\$ 0,00	R\$ 4.573,26	100%
9			COBERTURA - LAJE		1	70.484,28	R\$ 52.863,21					
9.2	9180	ORSE	Telhamento com telha em alumínio, dupla, trapezoidal, preenchimento PU=30 mm, pré-pintada, e=0,5mm, isoeste ou similar - Rev. 01	m²	124,6	406,57	R\$ 37.993,97	R\$ 0,00	-	R\$ 0,00	R\$ 37.993,97	100%
9.3	92580	SINAPI	TRAMA DE AÇO COMPOSTA POR TERÇAS PARA TELHADOS DE ATÉ 2 ÁGUAS PARA TELHA ONDULADA DE FIBROCIMENTO, METÁLICA, PLÁSTICA OU TERMOACÚSTICA, INCLUSO TRANSPORTE VERTICAL. AF_07/2019	m²	124,6	69,34	R\$ 6.479,82	R\$ 0,00	-	R\$ 0,00	R\$ 6.479,82	100%
9.4	92606	SINAPI	FABRICAÇÃO E INSTALAÇÃO DE TESOURA INTEIRA EM AÇO, VÃO DE 5 M, PARA TELHA ONDULADA DE FIBROCIMENTO, METÁLICA, PLÁSTICA OU TERMOACÚSTICA, INCLUSO IÇAMENTO. AF_07/2019	UN	8	1.325,99	R\$ 7.955,94	R\$ 0,00	-	R\$ 0,00	R\$ 7.955,94	100%
9.5	89576	SINAPI	TUBO PVC, SÉRIE R, ÁGUA PLUVIAL, DN 75 MM, FORNECIDO E INSTALADO EM CONDUTORES VERTICAIS DE ÁGUAS PLUVIAIS. AF_06/2022	M	18	32,11	R\$ 433,49	R\$ 0,00	-	R\$ 0,00	R\$ 433,49	100%
10			COBERTURA - TOTAL		1	28.460,38	R\$ 21.345,29					
10.1	96114	SINAPI	FORRO EM DRYWALL, PARA AMBIENTES COMERCIAIS, INCLUSIVE ESTRUTURA BIRECIONAL DE FIXAÇÃO. AF_08/2023_PS	m²	124,6	136,57	R\$ 12.762,47	R\$ 0,00	-	R\$ 0,00	R\$ 12.762,47	100%
10.2	293	ORSE	Rufo em chapa de zinco, larg = 30,0cm	m	33,45	56,24	R\$ 1.410,92	R\$ 0,00	-	R\$ 0,00	R\$ 1.410,92	100%
10.3	8637	ORSE	Chapim de concreto pré-moldado	m	55,7	79,34	R\$ 3.314,42	R\$ 0,00	-	R\$ 0,00	R\$ 3.314,42	100%
10.4	94228	SINAPI	CALHA EM CHAPA DE AÇO GALVANIZADO NÚMERO 24, DESENVOLVIMENTO DE 100 CM, INCLUSO TRANSPORTE VERTICAL. AF_07/2019	M	22,25	231,16	R\$ 3.857,48	R\$ 0,00	-	R\$ 0,00	R\$ 3.857,48	100%
12			FECHAMENTO EDIFICAÇÃO		1	120.028,53	R\$ 90.021,40					
12.2	103332	SINAPI	ALVENARIA DE VEDAÇÃO DE BLOCOS CERÂMICOS FURADOS NA HORIZONTAL DE 9X14X19 CM (ESPESSURA 9 CM) E ARGAMASSA DE ASSENTAMENTO COM PREPARO EM BETONEIRA. AF_12/2021	m³	278,50	268,64	R\$ 56.112,18	R\$ 0,00	-	R\$ 0,00	R\$ 56.112,18	100%
12.3	87904	SINAPI	CHAPISCO APLICADO EM ALVENARIA (COM PRESENÇA DE VÃOS) E ESTRUTURAS DE CONCRETO DE FACHADA, COM COLHER DE PEDREIRO. ARGAMASSA TRAÇO 1:3 COM PREPARO MANUAL. AF_10/2022	m²	557	20,23	R\$ 8.451,08	R\$ 0,00	-	R\$ 0,00	R\$ 8.451,08	100%
12.4	104959	SINAPI	MASSA ÚNICA, EM ARGAMASSA TRAÇO 1:2:8 PREPARO MANUAL, APLICADA MANUALMENTE EM PAREDES INTERNAS DE AMBIENTES COM ÁREA MAIOR QUE 10M², E = 10MM, COM TALISCAS. AF_03/2024	m³	557	55,43	R\$ 23.155,88	R\$ 0,00	-	R\$ 0,00	R\$ 23.155,88	100%
12.6	105032	SINAPI	CONTRAVERGA MOLDADA IN LOCO COM UTILIZAÇÃO DE BLOCOS CANALETA, ESPESSURA DE *10* CM. AF_03/2024	M	6,4	47,76	R\$ 229,25	R\$ 0,00	-	R\$ 0,00	R\$ 229,25	100%
12.7	105026	SINAPI	VERGA MOLDADA IN LOCO COM UTILIZAÇÃO DE BLOCOS CANALETA, ESPESSURA DE *10* CM. AF_03/2024	M	10,9	64,28	R\$ 525,49	R\$ 0,00	-	R\$ 0,00	R\$ 525,49	100%
12.4	7842	ORSE	Letras em aço escovado 40 x 40 cm	un	8	257,92	R\$ 1.547,52	R\$ 0,00	-	R\$ 0,00	R\$ 1.547,52	100%
13			ESQUADRIAS		1	9.031,43	R\$ 6.773,57					
13.1	94570	SINAPI	JANELA DE ALUMÍNIO DE CORRER COM 2 FOLHAS PARA VIDROS (VIDROS INCLUSOS), BATENTE/ REQUADRO 6 A 14 CM, ACABAMENTO COM ACETATO OU BRILHANTE, FIXAÇÃO COM PARAFUSO, SEM GUARNIÇÃO/ ALIZAR, DIMENSÕES 100X120 CM, VEDAÇÃO COM SILICONE, EXCLUSIVE CONTRAMARCO - FORNECIMENTO E INSTALAÇÃO. AF_11/2024	m²	8,96	275,67	R\$ 1.852,50	R\$ 0,00	-	R\$ 0,00	R\$ 1.852,50	100%
13.2	91341	SINAPI	PORTA EM ALUMÍNIO DE ABRIR TIPO VENEZIANA COM GUARNIÇÃO, FIXAÇÃO COM PARAFUSOS - FORNECIMENTO E INSTALAÇÃO. AF_12/2019	m²	10,8	607,54	R\$ 4.921,07	R\$ 0,00	-	R\$ 0,00	R\$ 4.921,07	100%
14			PINTURA		1	53.472,00	R\$ 40.104,00					



Antônio Carlos M. da S. Nascimento
 Gerente de Contratos - SEINFRA
 CPF: 22.057.740-9

CAMILLA RIBEIRO Assinado de forma
 CRUZ BARRETO digital por CAMILLA
 COSTA RIBEIRO CRUZ
 FERREIRA:045314 BARRETO COSTA
 07504 FERREIRA:045314075
 04

14.2	88485	SINAPI	FUNDO SELADOR ACRILICO, APLICACAO MANUAL EM PAREDE, UMA DEMAO. AF_04/2023	m²	557,00	8,49	R\$ 3.546,70	R\$ 0,00	R\$ 3.546,70	100%
14.3	96135	SINAPI	APLICACAO MANUAL DE MASSA ACRILICA EM PAREDES EXTERNAS DE CASAS, DUAS DEMOES. AF_03/2024	m²	557,00	63,15	R\$ 26.390,91	R\$ 0,00	R\$ 26.390,91	100%
14.4	89489	SINAPI	PINTURA LATEX ACRILICA PREMIUM, APLICACAO MANUAL EM PAREDES, DUAS DEMOES. AF_04/2023	m²	557,00	24,36	R\$ 10.176,39	R\$ 0,00	R\$ 10.176,39	100%
16			LOUÇAS E METAS		1	2.756,25	R\$ 2.068,69	R\$ 0,00	R\$ 2.068,69	100%
16.2	86685	SINAPI	BANCADA DE GRANITO CINZA POLIDO, DE 0,50 X 0,60 M, PARA LAVATORIO - FORNECIMENTO E INSTALACAO. AF_01/2020	UN	1	478,97	R\$ 359,23	R\$ 0,00	R\$ 359,23	100%
16.3	13887	ORSE	Cuba de sopropr redonda (deca ref L155), acabamento OE-17, com sifão cromado (gesta ref SC5), engate cromado (deca), válvula cromada (deca ref L602) ou similares, exclusive torneira	un	2	1.002,38	R\$ 1.503,57	R\$ 0,00	R\$ 1.503,57	100%
16.7	86914	SINAPI	TORNEIRA CROMADA 1/2" OU 3/4" PARA TANQUE, PADRAO MEDIO - FORNECIMENTO E INSTALACAO. AF_01/2020	UN	2	137,26	R\$ 205,89	R\$ 0,00	R\$ 205,89	100%
17			INSTALACOES ELETRICAS		1	20.160,53	R\$ 15.120,40	R\$ 0,00	R\$ 15.120,40	100%
17.1	91927	SINAPI	CABO DE COBRE FLEXIVEL ISOLADO, 2,5 MM², ANTI-CHAMA 0,6/1,0 KV, PARA CIRCUITOS TERMINAIS - FORNECIMENTO E INSTALACAO. AF_03/2023	M	150	8,10	R\$ 911,25	R\$ 0,00	R\$ 911,25	100%
17.2	91925	SINAPI	CABO DE COBRE FLEXIVEL ISOLADO, 1,5 MM², ANTI-CHAMA 0,6/1,0 KV, PARA CIRCUITOS TERMINAIS - FORNECIMENTO E INSTALACAO. AF_03/2023	M	150	6,11	R\$ 687,38	R\$ 0,00	R\$ 687,38	100%
17.3	93660	SINAPI	DISJUNTOR BIPOLAR TIPO DIN, CORRENTE NOMINAL DE 10A - FORNECIMENTO E INSTALACAO. AF_07/2025	UN	2	70,46	R\$ 105,69	R\$ 0,00	R\$ 105,69	100%
17.4	93661	SINAPI	DISJUNTOR BIPOLAR TIPO DIN, CORRENTE NOMINAL DE 16A - FORNECIMENTO E INSTALACAO. AF_07/2025	UN	4	70,46	R\$ 211,38	R\$ 0,00	R\$ 211,38	100%
17.7	101876	SINAPI	QUADRO DE DISTRIBUICAO DE ENERGIA EM PVC, DE EMBUTIR, SEM BARRAMENTO, PARA 6 DISJUNTORES - FORNECIMENTO E INSTALACAO. AF_07/2025	UN	1	184,41	R\$ 138,31	R\$ 0,00	R\$ 138,31	100%
17.8	91831	SINAPI	CABO DE COBRE FLEXIVEL ISOLADO, 6 MM², ANTI-CHAMA 0,6/1,0 KV, PARA CIRCUITOS TERMINAIS - FORNECIMENTO E INSTALACAO. AF_03/2023	M	150	16,29	R\$ 1.832,63	R\$ 0,00	R\$ 1.832,63	100%
17.10	101660	SINAPI	LUMINARIA DE LED PARA ILUMINACAO PUBLICA, DE 240 W ATÉ 350 W - FORNECIMENTO E INSTALACAO. AF_02/2025_PS	UN	4	907,99	R\$ 2.723,97	R\$ 0,00	R\$ 2.723,97	100%
17.11	91835	SINAPI	ELETROUTO FLEXIVEL CORRUGADO REFORCADO, PVC, DN 25 MM (3/4"), PARA CIRCUITOS TERMINAIS, INSTALADO EM FORRO - FORNECIMENTO E INSTALACAO. AF_03/2023	M	250	38,94	R\$ 7.301,25	R\$ 0,00	R\$ 7.301,25	100%
17.12	10352	ORSE	Luminária tipo spot de embutir com lâmpada led 15w	un	4	164,55	R\$ 483,65	R\$ 0,00	R\$ 483,65	100%
17.13	12092	ORSE	Luminária tipo spot de Sobrepor SR08-S de Abalux ou similar para lâmpada PAR 20	un	4	238,30	R\$ 714,90	R\$ 0,00	R\$ 714,90	100%
19			PISO		1	41.149,13	R\$ 30.861,85	R\$ 0,00	R\$ 30.861,85	100%
19.1	3642	ORSE	Lona plástica preta	m²	124,6	10,76	R\$ 1.065,52	R\$ 0,00	R\$ 1.065,52	100%
19.2	11380	ORSE	Forneimento e instalação de tela aço soldada nervurada CA-60, malha 20x20mm, ferro 3,4mm, painel 2,0m, (0,72kg/m²), Malha Pop Leve Gardau ou similar	m²	124,6	31,08	R\$ 2.904,42	R\$ 0,00	R\$ 2.904,42	100%
19.3	104162	SINAPI	PISO EM GRANILITE, MARMORITE OU GRANITINA EM AMBIENTES INTERNOS, COM ESPESURA DE 8 MM, INCLUSO MISTURA EM BETONEIRA, COLOCAÇÃO DAS JUNTAS, APLICACAO DO PISO, 4 POLIMENTOS COM POLTRIZ, ESTUCAMENTO, SELADOR E CERA. AF_06/2022	m²	124,6	178,48	R\$ 16.679,89	R\$ 0,00	R\$ 16.679,89	100%
19.4	101147	SINAPI	PISO EM CONCRETO 20 MPA PREPARO MECANICO, ESPESURA 7CM. AF_08/2020	m²	124,6	109,92	R\$ 10.272,02	R\$ 0,00	R\$ 10.272,02	100%
21			AR CONDICIONADO		1	49.408,53	R\$ 37.856,40	R\$ 0,00	R\$ 37.856,40	100%
21.3	103253	SINAPI	AR CONDICIONADO SPLIT INVERTER, HI-WALL (PAREDE), 24000 BTU/H, CICLO FRIO - FORNECIMENTO E INSTALACAO. AF_11/2021_PE	UN	4	7.109,40	R\$ 21.328,20	R\$ 0,00	R\$ 21.328,20	100%
21.5	11507	ORSE	Forneimento e instalação de tubo esponjoso d=38"	m	120	15,49	R\$ 1.859,10	R\$ 0,00	R\$ 1.859,10	100%
21.6	91929	SINAPI	CABO DE COBRE FLEXIVEL ISOLADO, 4 MM², ANTI-CHAMA 0,6/1,0 KV, PARA CIRCUITOS TERMINAIS - FORNECIMENTO E INSTALACAO. AF_03/2023	M	123	11,72	R\$ 1.081,17	R\$ 0,00	R\$ 1.081,17	100%
21.7	103289	SINAPI	TUBO EM COBRE FLEXIVEL DN 1/4", COM ISOLAMENTO, INSTALADO EM FORRO, PARA RAMAL DE ALIMENTACAO DE AR CONDICIONADO, INCLUSO FIXADOR. AF_11/2021	M	22	45,77	R\$ 755,21	R\$ 0,00	R\$ 755,21	100%



CAMILLA
RIBEIRO CRUZ
BARRETO COSTA
FERREIRA:04531407

Assinado de forma digital por CAMILLA RIBEIRO CRUZ BARRETO COSTA FERREIRA:04531407

Antônio Carlos M. da S. Nascimento
 Gestor Municipal
 CPF: 032.272.160-3

21.8	91992	SINAPI	TOMADA ALTA DE EMBUTIR (1 MÓDULO), 2P+T 10 A, INCLUINDO SUPORTE E PLACA - FORNECIMENTO E INSTALAÇÃO. AF_03/2023	UN	4	94,23	R\$ 282,69		R\$ 0,00	-	R\$ 0,00	R\$ 282,69	100%
21.9	89865	SINAPI	TUBO, PVC, SOLDÁVEL, DE 25MM, INSTALADO EM DRENO DE AR-CONDICIONADO - FORNECIMENTO E INSTALAÇÃO. AF_08/2022	M	45	37,52	R\$ 1.266,30		R\$ 0,00	-	R\$ 0,00	R\$ 1.266,30	100%
21.10	104316	SINAPI	TUBO, PVC, SOLDÁVEL, DE 32MM, INSTALADO EM DRENO DE AR-CONDICIONADO - FORNECIMENTO E INSTALAÇÃO. AF_08/2022	M	45	45,61	R\$ 1.539,34		R\$ 0,00	-	R\$ 0,00	R\$ 1.539,34	100%
21.11	103291	SINAPI	TUBO EM COBRE FLEXÍVEL, DN 1/2", COM ISOLAMENTO, INSTALADO EM FORRO, PARA RAMAL DE ALIMENTAÇÃO DE AR-CONDICIONADO, INCLUSO FIXADOR. AF_11/2021	M	52	88,18	R\$ 3.439,02		R\$ 0,00	-	R\$ 0,00	R\$ 3.439,02	100%
21.12	103292	SINAPI	TUBO EM COBRE FLEXÍVEL, DN 5/8", COM ISOLAMENTO, INSTALADO EM FORRO, PARA RAMAL DE ALIMENTAÇÃO DE AR-CONDICIONADO, INCLUSO FIXADOR. AF_11/2021	M	75	106,14	R\$ 5.970,38		R\$ 0,00	-	R\$ 0,00	R\$ 5.970,38	100%
21			SERVIÇOS FINAIS		1	9.410,60	R\$ 7.057,95						
21.1	3167	ORSE	Placa de inauguração de obra em alumínio 0,60 x 0,80 m	un	1	2.500,37	R\$ 1.875,28		R\$ 0,00	-	R\$ 0,00	R\$ 1.875,28	100%
21.2	2450	ORSE	Limpeza geral	m²	1365,66	5,06	R\$ 5.182,67		R\$ 0,00	-	R\$ 0,00	R\$ 5.182,67	100%
							1.337.108,58	BM: 06	R\$ 85.840,47	ACUMULADO	R\$ 510.315,76	R\$ 826.792,82	

TOTAL DA OBRA
TOTAL DO PERÍODO
TOTAL ACUMULADO
SALDO CONTRATUAL

R\$ 1.337.108,58
R\$ 85.840,47
R\$ 510.315,76
R\$ 826.792,82

Antônio Carlos M. da S. Nascimento
Gestor de Contratos - SEINFRA
CREA-BA 0622-2349-8

CAMILLA RIBEIRO CRUZ BARRETO COSTA FERREIRA:045 31407504
Assinado de forma digital por CAMILLA RIBEIRO CRUZ BARRETO COSTA FERREIRA:04531 407504





MEMORIAL DE CÁLCULO



ITEM	DESCRIÇÃO DOS SERVIÇOS	UNID		MEMÓRIA DE CÁLCULO
OBRA: MANUTENÇÃO DA CRECHE PINGO DE GENTE - MORRO DO LOPES, DO MUNICÍPIO DE SANTALUZ - BA				
2	ADMINISTRAÇÃO DA OBRA			
2.1	ENCARREGADO GERAL COM ENCARGOS COMPLEMENTARES	H	352,00	ENCARREGADO - 17,60 H
2.2	ENGENHEIRO CIVIL DE OBRA JUNIOR COM ENCARGOS COMPLEMENTARES	H	176,00	ENGENHEIRO - 8,80 H
9	COBERTURA - LAJE			
9.1	LAJE PRÉ-MOLDADA UNIDIRECIONAL, BIAPOIADA TIPO LAJE PAINEL TRELICADO NERVURADO (COM ENCHIMENTO EM EPS), PARA PISO, ALTURA TOTAL DA LAJE "LT" = 12 CM (PAINEL+ENCHIMENTO+CAPA) = (3+5+4). AF_08/2025	m ²	117,35	5,90 X 15,912 = 93,88 M2
9.2	Telhamento com telha em alumínio, dupla, trapezoidal, preenchimento PU=30 mm, pré-pintada, e=0,5mm, isoeste ou similar - Rev. 01	m ²	88,25	PÁTIO - 70,6M2 (PROJETO)
11	FECHAMENTO + REBOCO E CHAPISCO			
11.5	MONTAGEM E DESMONTAGEM DE FÔRMA DE LAJE MACIÇA, PÉ-DIREITO SIMPLES, EM MADEIRA SERRADA, 1 UTILIZAÇÃO. AF_09/2020	m ²	26,70	4,525 X 5,90 = 26,70 M2
11.6	CONCRETAGEM DE VIGAS E LAJES, FCK=25 MPA, PARA QUALQUER TIPO DE LAJE COM BALDES EM EDIFICAÇÃO DE MULTIPAVIMENTOS ATÉ 04 ANDARES - LANÇAMENTO, ADENSAMENTO E ACABAMENTO. AF_02/2022	m ³	4,01	5,90 X 4,525 X 0,15 = 4,005 M3
11.7	ARMAÇÃO DE LAJE DE ESTRUTURA CONVENCIONAL DE CONCRETO ARMADO UTILIZANDO AÇO CA-50 DE 10,0 MM - MONTAGEM. AF_06/2022	KG	150	243,11 X 0,617 = 150KG
12	FECHAMENTO EDIFICAÇÃO			
12.1	ALVENARIA DE VEDAÇÃO COM ELEMENTO VAZADO DE CONCRETO (COBOGÓ) DE 7X50X50CM E ARGAMASSA DE ASSENTAMENTO COM PREPARO EM BETONEIRA. AF_05/2020	m ²	31,9875	2,40 X 2,67 = 6,40 M2
14	PINTURA			



Antônio Carlos M. da S. Nascimento

Antônio Carlos M. da S. Nascimento
Gestor de Contratos - SEINFRA
CREA/BA 052242340-8

CAMILLA
RIBEIRO CRUZ
BARRETO COSTA
FERREIRA:04531
407504

Assinado de forma digital por CAMILLA RIBEIRO CRUZ BARRETO COSTA
FERREIRA:04531407504

14.2	FUNDO SELADOR ACRÍLICO, APLICAÇÃO MANUAL EM PAREDE, UMA DEMÃO. AF_04/2023	m ²	924,80	4,50 X 71,93 = 323,68 M2
14.3	APLICAÇÃO MANUAL DE MASSA ACRÍLICA EM PAREDES EXTERNAS DE CASAS, DUAS DEMÃOS. AF_03/2024	m ²	924,80	41,102 X 4,50 = 184,96
14.4	PINTURA LÁTEX ACRÍLICA PREMIUM, APLICAÇÃO MANUAL EM PAREDES, DUAS DEMÃOS. AF_04/2023	m ²	924,80	41,102 X 4,50 = 184,96
16	LOUÇAS E METAIS			
16.5	REGISTRO DE PRESSÃO BRUTO, LATÃO, ROSCÁVEL, 1/2" - FORNECIMENTO E INSTALAÇÃO. AF_08/2021	UN	7,00	REGISTRO - 7 UN
16.6	REGISTRO DE GAVETA BRUTO, LATÃO, ROSCÁVEL, 1 1/2" - FORNECIMENTO E INSTALAÇÃO. AF_08/2021	UN	6,00	REGISTRO - 6 UN
16.9	BANCADA MÁRMORE BRANCO 150 X 60 CM, COM CUBA DE EMBUTIR DE AÇO, VÁLVULA AMERICANA E SIFÃO TIPO GARRAFA EM METAL, ENGATE FLEXÍVEL 30 CM, TORNEIRA CROMADA, DE MESA, 1/2" OU 3/4", PARA PIA COZINHA, PADRÃO ALTO - FORNEC. E INSTALAÇÃO. AF_01/2020	UN	1,00	BANCADA - 1 UN
19	PISOS			
19.6	REVESTIMENTO CERÂMICO PARA PAREDES INTERNAS COM PLACAS TIPO ESMALTADA DE DIMENSÕES 33X45 CM APLICADAS A MEIA ALTURA DAS PAREDES. AF_02/2023_PE	M ²	130,62	9,33 X 2,8 = 26,12 M2



Antônio Carlos M. da S. Nascimento
 Gestor de Contratos - SEINFRA
 CREA/CA 052242940-8

CAMILLA RIBEIRO CRUZ BARRETO COSTA FERREIRA:045 31407504
 Assinado de forma digital por CAMILLA RIBEIRO CRUZ BARRETO COSTA FERREIRA:04531 407504



Relatório Diário de Obra

GLOBAL CONSTRUÇÕES		Contrato Nº:		ATA 001/2025 - O.S. 063/2025 - CT ADM
Contratante:	PREFEITURA MUNICIPAL DE SANTALUZ		Data OS:	18/12/20225
Contratada:	GLOBAL MATERIAIS SERVIÇOS E MANUTENÇÃO		PERÍODO DE EXECUÇÃO DOS SERVIÇOS:	30/03/2026 À 03/04/2026
Projeto:	OBRA DE MANUTENÇÃO DA CRECHE PINGO DE GENTE - MORRO DO LOPES, DO MUNICÍPIO DE SANTALUZ - BA		DIAS TRABALHADOS segunda(X) terça(X) quarta(X) quinta(X) sexta(X) sábado() domingo()	
		Condições do tempo		
		Bom		JUSTIFICATIVA DOS DIAS NÃO TRABALHADOS Ex: Final de semana, feriado, Paralisação total ou parcial dos serviços.
		Chuva		
MÃO DE OBRA DIRETA	21	EQUIPAMENTOS	0	ATIVIDADES
AJUDANTE COMUM	6	RETROESCAVADEIRA		LAJE PRÉ-MOLDADA UNIDIRECIONAL, BIAPOIADA TIPO LAJE PAINEL TRELIÇADO NERVURADO (COM ENCHIMENTO EM EPS), PARA PISO, ALTURA TOTAL DA LAJE "LT" = 12 CM (PAINEL+ENCHIMENTO+CAPA) = (3+5+4). AF_08/2025
PINTOR	3	ÇAÇAMBA		Telhamento com telha em alumínio, dupla, trapezoidal, preenchimento PU=30 mm, pré-pintada, e=0,5mm, isoeste ou similar - Rev. 01
PEDREIRO	6	GERADOR		MONTAGEM E DESMONTAGEM DE FÓRMA DE LAJE MACIÇA, PÉ-DIREITO SIMPLES, EM MADEIRA SERRADA, 1 UTILIZAÇÃO.
OPERADOR RETROESCAVADEIRA		MARTELETE SDS		CONCRETAGEM DE VIGAS E LAJES, FCK=25 MPA, PARA QUALQUER TIPO DE LAJE COM BALDES EM EDIFICAÇÃO DE MULTIPAVIMENTOS ATÉ 04 ANDARES - LANÇAMENTO, ADENSAMENTO E ACABAMENTO. AF_02/2022
MOTORISTA CAÇAMBA		MINE ESCAVADEIRA COM ROMPEDOR		ARMAÇÃO DE LAJE DE ESTRUTURA CONVENCIONAL DE CONCRETO ARMADO UTILIZANDO AÇO CA-50 DE 10,0 MM - MONTAGEM.
AJUDANTE PRÁTICO		MOTO NIVELADORA		ALVENARIA DE VEDAÇÃO COM ELEMENTO VAZADO DE CONCRETO (COBOGÓ) DE 7X50X50CM E ARGAMASSA DE ASSENTAMENTO COM PREPARO EM BETONEIRA. AF_05/2020
ENGENHEIRO CIVIL				FUNDO SELADOR ACRÍLICO, APLICAÇÃO MANUAL EM PAREDE, UMA DEMÃO. AF_04/2023
ENCARREGADO	1			APLICAÇÃO MANUAL DE MASSA ACRÍLICA EM PAREDES EXTERNAS DE CASAS, DUAS DEMÃOS. AF_03/2024
ELETRICISTA				PINTURA LÁTEX ACRÍLICA PREMIUM, APLICAÇÃO MANUAL EM PAREDES, DUAS DEMÃOS. AF_04/2023
SERRALHEIRO	2			
PINTOR	3			

Antônio Carlos M. da S. Nascimento

CAMILLA RIBEIRO Assinado de forma
 CRUZ BARRETO digital por CAMILLA
 COSTA RIBEIRO CRUZ
 FERREIRA:045314 BARRETO COSTA
 07504 FERREIRA:045314075





GLOBAL
CONSTRUÇÕES

Relatório Diário de Obra

				Contrato N°:	ATA 001/2025 - O.S. 063/2025 - CT ADM
Contratante:	PREFEITURA MUNICIPAL DE SANTALUZ			Data OS:	18/12/20225
Contratada:	GLOBAL MATERIAIS SERVIÇOS E MANUTENÇÃO			PERÍODO DE EXECUÇÃO DOS SERVIÇOS:	04/04/2026 À 05/04/2026
Projeto:	OBRA DE MANUTENÇÃO DA CRECHE PINGO DE GENTE - MORRO DO LOPES, DO MUNICÍPIO DE SANTALUZ - BA			DIAS TRABALHADOS	
				segunda() terça() quarta() quinta() sexta() sábado(X) domingo(X)	
				JUSTIFICATIVA DOS DIAS NÃO TRABALHADOS	
				Ex: Final de semana, feriado, Paralisação total ou parcial dos serviços.	
				Condições do tempo	
				Bom	
				Chuva	
MÃO DE OBRA DIRETA	0	EQUIPAMENTOS	0	ATIVIDADES	
AJUDANTE COMUM		RETROESCAVADEIRA		NAO HOUVE SERVIÇO	
CARPINTEIRO		CAÇAMBA			
PEDREIRO		GERADOR			
OPERADOR RETROESCAVADEIRA		MARTELETE SDS			
MOTORISTA CAÇAMBA		MINE ESCAVADEIRA COM ROMPEDOR			
AJUDANTE PRÁTICO		MOTO NIVELADORA			
ENGENHEIRO CIVIL					
ENCARREGADO					
ELETRICISTA					



Antônio Carlos M. de S. Nascimento
 Controlador Geral do Município

CAMILLA RIBEIRO CRUZ
 BARRETO COSTA FERREIRA:04531 407504
 Assinado de forma digital por CAMILLA RIBEIRO CRUZ BARRETO COSTA FERREIRA:04531407504



**GLOBAL
CONSTRUÇÕES**

Relatório Diário de Obra

			Contrato Nº:	ATA 001/2025 - O.S. 063/2025 - CT ADM
Contratante:	PREFEITURA MUNICIPAL DE SANTALUZ		Data OS:	18/12/20225
Contratada:	GLOBAL MATERIAIS SERVIÇOS E MANUTENÇÃO		PERÍODO DE EXECUÇÃO DOS SERVIÇOS:	06/04/2026 À 10/04/2026
Projeto:	OBRA DE MANUTENÇÃO DA CRECHE PINGO DE GENTE - MORRO DO LOPES, DO MUNICÍPIO DE SANTALUZ - BA		DIAS TRABALHADOS segunda(X) terça(X) quarta(X) quinta(X) sexta(X) sábado() domingo()	
			JUSTIFICATIVA DOS DIAS NÃO TRABALHADOS Ex: Final de semana, feriado, Paralisação total ou parcial dos serviços.	
		Condições do tempo		
		Bom		
		Chuva		
MÃO DE OBRA DIRETA	21	EQUIPAMENTOS	0	ATIVIDADES
AJUDANTE COMUM	6	RETROESCAVADEIRA		LAJE PRÉ-MOLDADA UNIDIRECIONAL, BIAPOIADA TIPO LAJE PAINEL TRELICADO NERVURADO (COM ENCHIMENTO EM EPS).
PINTOR	3	CAÇAMBA		Telhamento com telha em alumínio, dupla, trapezoidal, preenchimento PU=30 mm, pré-pintada, e=0,5mm, isoeste ou similar - Rev. 01
PEDREIRO	6	GERADOR		MONTAGEM E DESMONTAGEM DE FÓRMA DE LAJE MACIÇA, PÉ-DIREITO SIMPLES, EM MADEIRA SERRADA, 1 UTILIZAÇÃO.
OPERADOR RETROESCAVADEIRA		MARTELETE SDS		CONCRETAGEM DE VIGAS E LAJES, FCK=25 MPA, PARA QUALQUER TIPO DE LAJE COM BALDES EM EDIFICAÇÃO DE MULTIPAVIMENTOS ATÉ 04 ANDARES - LANÇAMENTO, ADENSAMENTO E ACABAMENTO. AF_02/2022
MOTORISTA CAÇAMBA		MINE ESCAVADEIRA COM ROMPEDOR		ARMAÇÃO DE LAJE DE ESTRUTURA CONVENCIONAL DE CONCRETO ARMADO UTILIZANDO AÇO CA-50 DE 10,0 MM - MONTAGEM. AF_06/2022
AJUDANTE PRÁTICO		MOTO NIVELADORA		ALVENARIA DE VEDAÇÃO COM ELEMENTO VAZADO DE CONCRETO (COBOGÓ) DE 7X50X50CM E ARGAMASSA DE ASSENTAMENTO COM PREPARO EM BETONEIRA. AF_05/2020
ENGENHEIRO CIVIL				FUNDO SELADOR ACRÍLICO, APLICAÇÃO MANUAL EM PAREDE, UMA DEMÃO. AF_04/2023
ENCARREGADO	1			APLICAÇÃO MANUAL DE MASSA ACRÍLICA EM PAREDES EXTERNAS DE CASAS, DUAS DEMÃOS. AF_03/2024
ELETRICISTA				PINTURA LATEX ACRÍLICA PREMIUM, APLICAÇÃO MANUAL EM PAREDES, DUAS DEMÃOS. AF_04/2023
SERRALHEIRO	2			
PINTOR	3			



Antonio Carlos M. S. Nascimento
 Gestor de Serviços

<p>CAMILLA RIBEIRO CRUZ BARRETO COSTA FERREIRA:04531 407504</p>	<p>Assinado de forma digital por CAMILLA RIBEIRO CRUZ BARRETO COSTA FERREIRA:04531407504</p>
---	--



GLOBAL
CONSTRUÇÕES

Relatório Diário de Obra

			Contrato Nº:		ATA 001/2025 - O.S. 063/2025 - CT ADM	
Contratante:			PREFEITURA MUNICIPAL DE SANTALUZ		Data OS:	
Contratada:			GLOBAL MATERIAIS SERVIÇOS E MANUTENÇÃO		18/12/20225	
Projeto:			OBRA DE MANUTENÇÃO DA CRECHE PINGO DE GENTE - MORRO DO LOPES, DO MUNICIPIO DE SANTALUZ - BA		PERÍODO DE EXECUÇÃO DOS SERVIÇOS:	
					11/04/2026 À 12/04/2026	
			DIAS TRABALHADOS			
			segunda() terça() quarta() quinta() sexta() sábado(X) domingo(X)			
			JUSTIFICATIVA DOS DIAS NÃO TRABALHADOS			
			Ex: Final de semana, feriado, Paralisação total ou parcial dos serviços.			
		Condições do tempo				
		Bom				
		Chuva				
MÃO DE OBRA DIRETA		0		EQUIPAMENTOS		
				0		ATIVIDADES
AJUDANTE COMUM				RETROESCAVADEIRA		NÃO HOUVE SERVIÇO
CARPINTEIRO				CAÇAMBA		
PEDREIRO				GERADOR		
OPERADOR RETROESCAVADEIRA				MARTELETE SDS		
MOTORISTA CAÇAMBA				MINE ESCAVADEIRA COM ROMPEDOR		
AJUDANTE PRÁTICO				MOTO NIVELADORA		
ENGENHEIRO CIVIL						
ENCARREGADO						
ELETRICISTA						



Antônio Carlos M. do N. Nascimento

CAMILLA RIBEIRO CRUZ BARRETO COSTA
 FERREIRA:0453 1407501

Assinado de forma digital por CAMILLA RIBEIRO CRUZ BARRETO COSTA
 FERREIRA:045314 07501



Relatório Diário de Obra

Contratante:		PREFEITURA MUNICIPAL DE SANTALUZ		Contrato N°:	ATA 001/2025 - O.S. 063/2025 - CT ADM
Contratada:		GLOBAL MATERIAIS SERVIÇOS E MANUTENÇÃO		Data OS:	18/12/20225
Projeto:		OBRA DE MANUTENÇÃO DA CRECHE PINGO DE GENTE - MORRO DO LOPES, DO MUNICÍPIO DE SANTALUZ - BA		PERÍODO DE EXECUÇÃO DOS SERVIÇOS:	18/04/2026 À 19/04/2026
		Condições do tempo		DIAS TRABALHADOS	
		Bom		segunda() terça() quarta() quinta() sexta() sábado(X) domingo(X)	
		Chuva		JUSTIFICATIVA DOS DIAS NÃO TRABALHADOS	
				Ex: Final de semana, feriado, Paralisação total ou parcial dos serviços.	
MÃO DE OBRA DIRETA		0	EQUIPAMENTOS	0	ATIVIDADES
AJUDANTE COMUM		RETROESCAVADEIRA		NÃO HOUVE SERVIÇO	
CARPINTEIRO		CAÇAMBA			
PEDREIRO		GERADOR			
OPERADOR RETROESCAVADEIRA		MARTELETE SDS			
MOTORISTA CAÇAMBA		MINE ESCAVADEIRA COM ROMPEDOR			
AJUDANTE PRÁTICO		MOTO NIVELADORA			
ENGENHEIRO CIVIL					
ENCARREGADO					
ELETRICISTA					



Assinado digitalmente por CAMILLA RIBEIRO CRUZ BARRETO COSTA FERREIRA:04531407504

CAMILLA RIBEIRO CRUZ BARRETO COSTA FERREIRA:04531407504
Assinado de forma digital por CAMILLA RIBEIRO CRUZ BARRETO COSTA FERREIRA:04531407504

PREGÃO ELETRÔNICO 003/2025	ORDEM DE SERVIÇO: 063/2025	CONTRATANTE: Prefeitura Municipal de Santaluz-Ba CNPJ/MF nº 13.807.870/0001-19	OBJETO: Obra de Manutenção da Creche Pingo de Gente - Morro dos Lopes, do Município de Santaluz
ATA: 001/2025		CONTRATADA: GLOBAL CNPJ/MF nº 23.694.541/0001-62	
BOLETIM DE MEDIÇÃO: BM-06	DATA DA MEDIÇÃO: 24/04/2026		

ANDAMENTO GERAL DA OBRA

1



DESCRIÇÃO

LAJE PRÉ-MOLDADA UNIDIRECIONAL

2

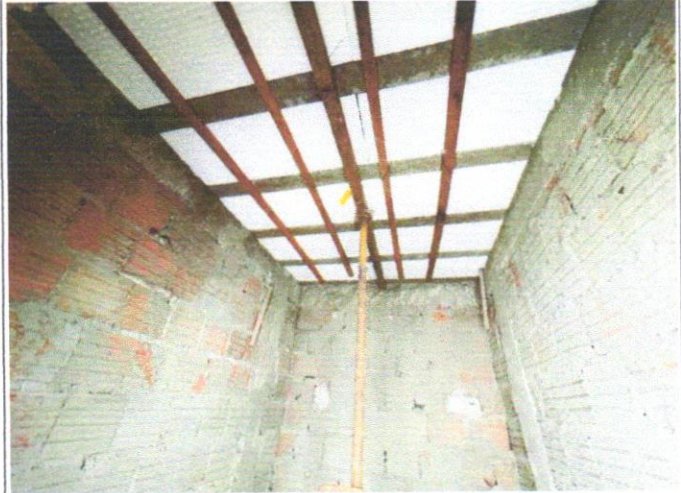

DESCRIÇÃO

LAJE PRÉ-MOLDADA UNIDIRECIONAL

3



DESCRIÇÃO

Telhamento com telha em alumínio

4

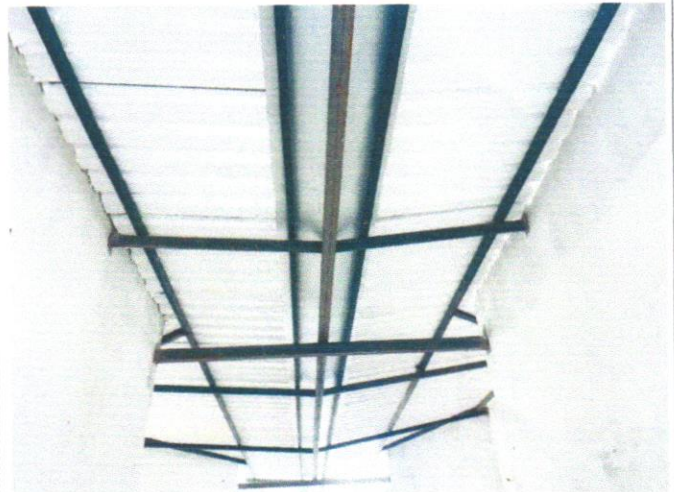

DESCRIÇÃO

Telhamento com telha em alumínio

Antônio Carlos M. da S. Nascimento
Gestor de Contratos - SE/INFRA
CREA/BA 062242940-8

CAMILLA RIBEIRO Assinado digital por CAMILLA RIBEIRO COSTA
RIBEIRO COSTA
FERREIRA:04531407504
504



PREGÃO ELETRÔNICO 003/2025	ORDEM DE SERVIÇO: 063/2025	CONTRATANTE: Prefeitura Municipal de Santaluz-Ba CNPJ/MF nº 13.807.870/0001-19	OBJETO: Obra de Manutenção da Creche Pingo de Gente - Morro dos Lopes, do Município de Santaluz
ATA: 001/2025		CONTRATADA: GLOBAL CNPJ/MF nº 23.694.541/0001-62	
BOLETIM DE MEDIÇÃO: BM-06	DATA DA MEDIÇÃO: 24/04/2026		

5

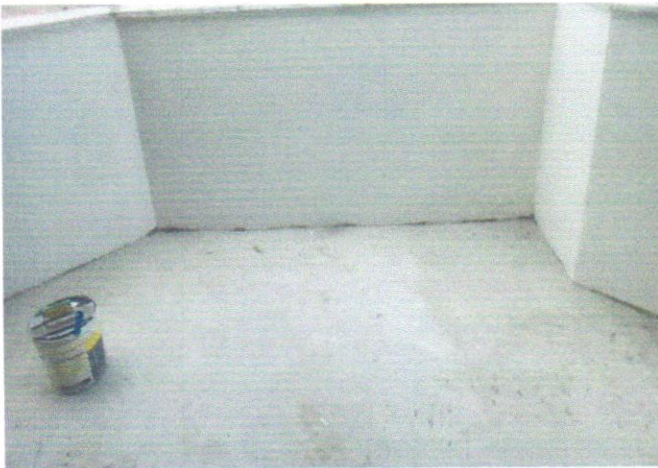

DESCRIÇÃO
CONCRETAGEM DE VIGAS E LAJES, FCK=25 MPA, PARA QUALQUER TIPO DE LAJE COM BALDES EM EDIFICAÇÃO DE MULTIPAVIMENTOS ATÉ 04 ANDARES

6



DESCRIÇÃO
CONCRETAGEM DE VIGAS E LAJES, FCK=25 MPA, PARA QUALQUER TIPO DE LAJE COM BALDES EM EDIFICAÇÃO DE MULTIPAVIMENTOS ATÉ 04 ANDARES

7

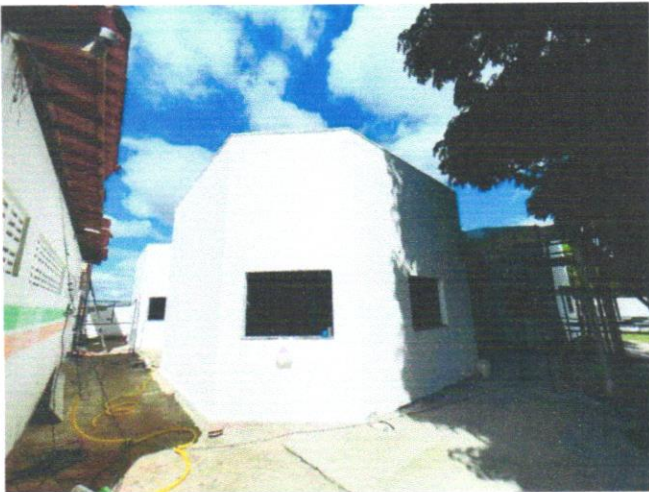

DESCRIÇÃO
APLICAÇÃO MANUAL DE MASSA ACRÍLICA EM PAREDES EXTERNAS DE CASAS, DUAS DEMÃOS

8



DESCRIÇÃO
APLICAÇÃO MANUAL DE MASSA ACRÍLICA EM PAREDES EXTERNAS DE CASAS, DUAS DEMÃOS

Antônio Carlos M. da S. Nascimento
Gestor de Obras - SEINFRA
CREA/BA 052242940-8



CAMILLA
RIBEIRO CRUZ
BARRETO COSTA
FERREIRA:045314
07504

Assinado de forma digital por CAMILLA RIBEIRO CRUZ BARRETO COSTA FERREIRA:04531407504

PREGÃO ELETRÔNICO 003/2025	ORDEM DE SERVIÇO: 063/2025	CONTRATANTE: Prefeitura Municipal de Santaluz-Ba CNPJ/MF nº 13.807.870/0001-19	OBJETO: Obra de Manutenção da Creche Pingo de Gente - Morro dos Lopes, do Município de Santaluz
ATA: 001/2025		CONTRATADA: GLOBAL CNPJ/MF nº 23.694.541/0001-62	
BOLETIM DE MEDIÇÃO: BM-06	DATA DA MEDIÇÃO: 24/04/2026		

9

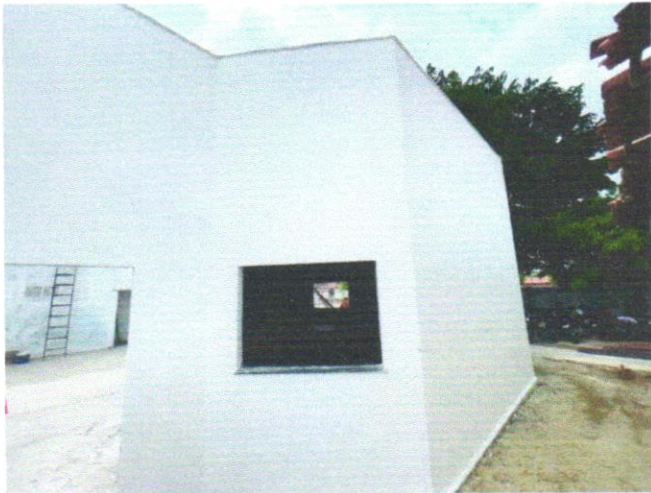

DESCRIÇÃO

APLICAÇÃO MANUAL DE MASSA ACRÍLICA EM PAREDES EXTERNAS DE CASAS, DUAS DEMÃOS

10



DESCRIÇÃO

APLICAÇÃO MANUAL DE MASSA ACRÍLICA EM PAREDES EXTERNAS DE CASAS, DUAS DEMÃOS

11



DESCRIÇÃO

REVESTIMENTO CERÂMICO PARA PAREDES INTERNAS COM PLACAS TIPO ESMALTADA DE DIMENSÕES 33X45 CM APLICADAS A MEIA ALTURA DAS PAREDES. AF_02/2023_PE

12



DESCRIÇÃO

REVESTIMENTO CERÂMICO PARA PAREDES INTERNAS COM PLACAS TIPO ESMALTADA DE DIMENSÕES 33X45 CM APLICADAS A MEIA ALTURA DAS PAREDES. AF_02/2023_PE

Antônio Carlos M. da S. Nascimento
Gestor de Contratos - SEINFRA
CPRA/BA 052742940-8



CAMILLA
RIBEIRO CRUZ
BARRETO
COSTA
FERREIRA:0453
1407504

Assinado de form.
digital por
CAMILLA RIBEIRO
CRUZ BARRETO
COSTA
FERREIRA:045314
7504

PREGÃO ELETRÔNICO 003/2025	ORDEM DE SERVIÇO: 063/2025	CONTRATANTE: Prefeitura Municipal de Santaluz-Ba CNPJ/MF nº 13.807.870/0001-19	OBJETO: Obra de Manutenção da Creche Pingo de Gente - Morro dos Lopes, do Município de Santaluz
ATA: 001/2025		CONTRATADA: GLOBAL CNPJ/MF nº 23.694.541/0001-62	
BOLETIM DE MEDIÇÃO: BM-06	DATA DA MEDIÇÃO: 24/04/2026		

13

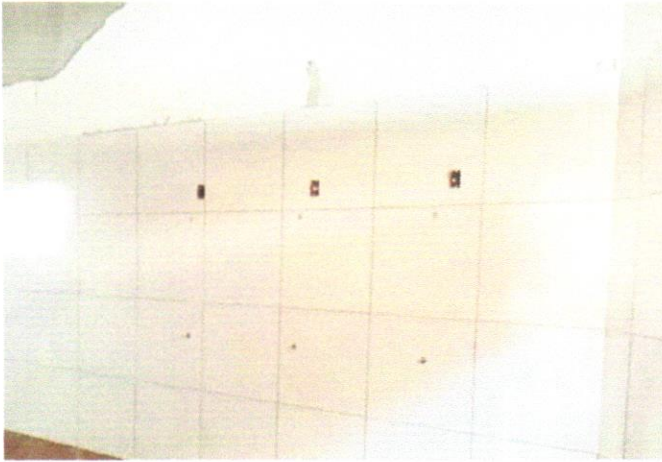

DESCRIÇÃO

REGISTRO DE PRESSÃO BRUTO, LATÃO,
ROSCÁVEL, 1/2" - FORNECIMENTO E
INSTALAÇÃO. AF_08/2021

14



DESCRIÇÃO

BANCADA MÁRMORE BRANCO 150 X 60 CM, COM
CUBA DE EMBUTIR DE AÇO, VÁLVULA
AMERICANA E SIFÃO TIPO GARRAFA EM METAL,
ENGATE FLEXÍVEL 30 CM

Antônio Carlos M. da S. Nascimento
Gestor de Contratos - SEINFRA
CREA/BA 052242940-8

CAMILLA RIBEIRO Assinado de forma
CRUZ BARRETO digital por CAMILLA
RIBEIRO CRUZ
COSTA BARRETO COSTA
FERREIRA:045314 FERREIRA:04531407
07504 504





PREFEITURA MUNICIPAL DE LAURO DE FREITAS

CNPJ: 13.927.819/0001-40

Secretaria da Fazenda
Coordenação Tributária

CERTIDÃO CONJUNTA NEGATIVA DE DÉBITOS MUNICIPAIS E DA DÍVIDA ATIVA DO MUNICÍPIO CADASTRO MOBILIÁRIO

Certidão passada em cumprimento ao despacho do (a) Sr (ª) Diretor (a) do Departamento de Receita e Arrecadação, datada em 02/02/2026, sob processo de nº .

Certificamos para os devidos fins de direito, que até a presente data a Pessoa Física / Jurídica GLOBAL CONSTRUÇÕES SERVIÇOS E MANUTENÇÕES LTDA, inscrita no CPF/MF ou CNPJ/MF sob o nº. 23694541000162, encontra-se quite com os tributos municipais referentes à inscrição municipal nº. 10045273.

Fica ressalvado o direito de a Fazenda Municipal cobrar e inscrever em Dívida Ativa, quaisquer débitos que venham a ser apurados posteriormente, conforme estabelece o art. 301, §1º, da Lei nº. 1.572/2015 do Código Tributário e de Rendas do Município de Lauro de Freitas.

Certidão Emitida via WEB

Nada mais para constar, em firmeza de que eu, , lavrei a presente em 02/02/2026 09:27:09, a qual vai assinada e conferida por mim, encerrada e subscrita pelo Diretor do Departamento de Receita e Arrecadação.

Código de Controle: 616571000073389920260202

Emitida via Internet, às 09:27:00 hs, do dia 02/02/2026

Validade: 90 dias.

OBSERVAÇÃO:

- A aceitação desta certidão está condicionada à verificação de sua autenticidade na internet, no endereço: <http://sefaz.laurodefreitas.ba.gov.br>;
- Qualquer rasura ou emenda invalidará este documento.





Certidão Negativa de Débitos Tributários

(Emitida para os efeitos dos arts. 113 e 114 da Lei 3.956 de 11 de dezembro de 1981 - Código Tributário do Estado da Bahia)

Certidão Nº: **20261027033**

RAZÃO SOCIAL	
GLOBAL CONSTRUÇÕES SERVIÇOS E MANUTENÇÕES LT	
INSCRIÇÃO ESTADUAL	CNPJ
128.887.871 - BAIXADO	23.694.541/0001-62

Fica certificado que não constam, até a presente data, pendências de responsabilidade da pessoa física ou jurídica acima identificada, relativas aos tributos administrados por esta Secretaria.

Esta certidão engloba todos os seus estabelecimentos quanto à inexistência de débitos, inclusive os inscritos na Dívida Ativa, de competência da Procuradoria Geral do Estado, ressalvado o direito da Fazenda Pública do Estado da Bahia cobrar quaisquer débitos que vierem a ser apurados posteriormente.

Emitida em 02/03/2026, conforme Portaria nº 918/99, sendo válida por 60 dias, contados a partir da data de sua emissão.

**AUTENTICIDADE DESTES DOCUMENTOS PODE SER COMPROVADA NAS INSPETORIAS FAZENDÁRIA
OU VIA INTERNET, NO ENDEREÇO <http://www.sefaz.ba.gov.br>**

Válida com a apresentação conjunta do cartão original de inscrição no CPF ou no CNPJ da
Secretaria da Receita Federal do Ministério da Fazenda.





MINISTÉRIO DA FAZENDA
Secretaria da Receita Federal do Brasil
Procuradoria-Geral da Fazenda Nacional

**CERTIDÃO POSITIVA COM EFEITOS DE NEGATIVA DE DÉBITOS RELATIVOS AOS TRIBUTOS
FEDERAIS E À DÍVIDA ATIVA DA UNIÃO**

Nome: GLOBAL CONSTRUCOES SERVICOS E MANUTENCOES LTDA
CNPJ: 23.694.541/0001-62

Ressalvado o direito de a Fazenda Nacional cobrar e inscrever quaisquer dívidas de responsabilidade do sujeito passivo acima identificado que vierem a ser apuradas, é certificado que:

1. constam débitos administrados pela Secretaria da Receita Federal do Brasil (RFB) com exigibilidade suspensa nos termos do art. 151 da Lei nº 5.172, de 25 de outubro de 1966 - Código Tributário Nacional (CTN), ou objeto de decisão judicial que determina sua desconsideração para fins de certificação da regularidade fiscal, ou ainda não vencidos; e
2. não constam inscrições em Dívida Ativa da União (DAU) na Procuradoria-Geral da Fazenda Nacional (PGFN).

Conforme disposto nos arts. 205 e 206 do CTN, este documento tem os mesmos efeitos da certidão negativa.

Esta certidão é válida para o estabelecimento matriz e suas filiais e, no caso de ente federativo, para todos os órgãos e fundos públicos da administração direta a ele vinculados. Refere-se à situação do sujeito passivo no âmbito da RFB e da PGFN e abrange inclusive as contribuições sociais previstas nas alíneas 'a' a 'd' do parágrafo único do art. 11 da Lei nº 8.212, de 24 de julho de 1991.

A aceitação desta certidão está condicionada à verificação de sua autenticidade na Internet, nos endereços <<http://rfb.gov.br>> ou <<http://www.pgfn.gov.br>>.

Certidão emitida gratuitamente com base na Portaria Conjunta RFB/PGFN nº 1.751, de 2/10/2014.

Emitida às 14:27:36 do dia 24/01/2026 <hora e data de Brasília>.

Válida até 23/07/2026.

Código de controle da certidão: **E796.D5D2.F7C2.5F95**

Qualquer rasura ou emenda invalidará este documento.





PODER JUDICIÁRIO
JUSTIÇA DO TRABALHO

CERTIDÃO NEGATIVA DE DÉBITOS TRABALHISTAS

CNPJ: 23.694.541/0001-62

Certidão n°: 5584410/2026

Expedição: 27/01/2026, às 15:44:47

Validade: 26/07/2026 - 180 (cento e oitenta) dias, contados da data de sua expedição.

Certifica-se que o CNPJ sob o n° **23.694.541/0001-62**, **NÃO CONSTA** como inadimplente no Banco Nacional de Devedores Trabalhistas.

Certidão emitida com base nos arts. 642-A e 883-A da Consolidação das Leis do Trabalho, acrescentados pelas Leis ns.º 12.440/2011 e 13.467/2017, e no Ato 01/2022 da CGJT, de 21 de janeiro de 2022. Os dados constantes desta Certidão são de responsabilidade dos Tribunais do Trabalho.

Certidão expedida sem indicação do nome/razão social, tendo em vista que o CPF/CNPJ consultado não figura na última versão da base de dados da Receita Federal do Brasil - RFB enviada ao Tribunal Superior do Trabalho - TST. Para saber a situação desse CPF/CNPJ, consulte o sítio da RFB (www.receita.fazenda.gov.br).

No caso de pessoa jurídica, a Certidão atesta a empresa em relação a todos os seus estabelecimentos, agências ou filiais.

A aceitação desta certidão condiciona-se à verificação de sua autenticidade no portal do Tribunal Superior do Trabalho na Internet (<http://www.tst.jus.br>).

Certidão emitida gratuitamente.

INFORMAÇÃO IMPORTANTE

Do Banco Nacional de Devedores Trabalhistas constam os dados necessários à identificação das pessoas naturais e jurídicas inadimplentes perante a Justiça do Trabalho quanto às obrigações estabelecidas em sentença condenatória transitada em julgado ou em acordos judiciais trabalhistas, inclusive no concernente aos recolhimentos previdenciários, a honorários, a custas, a emolumentos ou a recolhimentos determinados em lei; ou decorrentes de execução de acordos firmados perante o Ministério Público do Trabalho, Comissão de Conciliação Prévia ou demais títulos que, por disposição legal, contiver força executiva.



Voltar

Imprimir



Certificado de Regularidade do FGTS - CRF

Inscrição: 23.694.541/0001-62
Razão Social: GLOBAL CONSTRUcoes SERVICOS E MANUTENCOES LTDA
Endereço: AV SANTOS DUMONT 1883 ANDAR 3 / CENTRO / LAURO DE FREITAS / BA / 42702-400

A Caixa Econômica Federal, no uso da atribuição que lhe confere o Art. 7, da Lei 8.036, de 11 de maio de 1990, certifica que, nesta data, a empresa acima identificada encontra-se em situação regular perante o Fundo de Garantia do Tempo de Serviço - FGTS.

O presente Certificado não servirá de prova contra cobrança de quaisquer débitos referentes a contribuições e/ou encargos devidos, decorrentes das obrigações com o FGTS.

Validade: 31/03/2026 a 29/04/2026

Certificação Número: 2026033121592530992729

Informação obtida em 07/04/2026 14:03:11

A utilização deste Certificado para os fins previstos em Lei esta condicionada a verificação de autenticidade no site da Caixa:
www.caixa.gov.br



MINISTÉRIO DA FAZENDA
SECRETARIA ESPECIAL DA RECEITA FEDERAL DO BRASIL
Recibo de Entrega da Declaração de Débitos e Créditos Tributários Federais - DCTFWeb

CNPJ/CPF	23.694.541/0001-62
Nome	GLOBAL CONSTRUCOES SERVICOS E MANUTENCOES LTDA
Período de apuração	03/2026
Declaração Retificadora	Sim
Identificação da apuração de débitos	39822590112 / eSocial 149487430 / Reinf CP

Totalização dos tributos apurados no período

Tributos	Débitos Apurados	Saldo a Pagar
Contribuição Previdenciária Segurados	R\$ 44.952,20	R\$ 0,00
Contribuição Previdenciária Patronal	R\$ 96.858,56	R\$ 0,00
Contribuição para Outras Entidades e Fundos	R\$ 9.171,69	R\$ 0,00
Contribuições Diversas	R\$ 0,00	R\$ 0,00
COFINS	R\$ 0,00	R\$ 0,00
COSIRF	R\$ 0,00	R\$ 0,00
CPSS	R\$ 0,00	R\$ 0,00
CSLL	R\$ 0,00	R\$ 0,00
CSRF	R\$ 0,00	R\$ 0,00
IOF	R\$ 0,00	R\$ 0,00
IPI	R\$ 0,00	R\$ 0,00
IRPJ	R\$ 0,00	R\$ 0,00
IRRF	R\$ 0,00	R\$ 0,00
PIS	R\$ 0,00	R\$ 0,00
RET/Pagamento Unificado	R\$ 0,00	R\$ 0,00
TOTAL	R\$ 150.982,45	R\$ 0,00

O presente Recibo de Entrega da DCTFWeb contém a transcrição da Ficha Resumida da referida declaração, que constitui confissão de dívida, de forma irrevogável, dos tributos declarados. Fica o declarante ciente de que os tributos declarados na DCTFWeb e não pagos serão enviados para inscrição em Dívida Ativa da União, conforme o disposto no parágrafo 2º do artigo 5º do Decreto-Lei nº 2.124, de 13 de junho de 1984, combinado com a Portaria MF nº 118, de 28 de junho de 1984, estando o declarante sujeito ainda a:

-) Sobre os tributos não pagos ou não recolhidos nos prazos legais incidirão multa e juros de mora, nos termos do art. 61 da Lei nº 9.430, de 27 de dezembro de 1996, combinado com o art. 35 da Lei nº 8.212, de 24 de julho de 1991;
-) inclusão no Cadastro Informativo de Créditos não Quitados do Setor Público Federal (CADIN), impedindo operações de crédito com recursos públicos, a concessão de incentivos fiscais e financeiros e a celebração de convênios e similares que envolvam desembolso de recursos públicos e respectivos aditamentos (Lei nº 10.522, de 19 de julho de 2002);
-) encaminhamento ao Ministério Público Federal de Representação Fiscal para Fins Penais nos casos que, em tese, tenham corrido crime contra a ordem tributária ou contra a previdência social, por deixar de recolher, no prazo legal, valor de tributo ou contribuição social, descontado ou cobrado, na qualidade de sujeito passivo de obrigação e que deveria recolher aos cofres públicos (Lei nº 8.137, de 27 de dezembro de 1990 e Código Penal).

No caso de falta de apresentação ou de apresentação de declaração com incorreções ou omissões, o contribuinte ficará sujeito às multas previstas no artigo 32-A da Lei nº 8.212, de 1991, e no art. 7º da Lei nº 10.426, de 24 de abril de 2002.

Não surtirão efeitos as retificações de informações prestadas na DCTFWeb que pretendam excluir ou reduzir débitos:

- enviados para inscrição em Dívida Ativa da União, sejam eles saldos a pagar ou valores apurados em procedimento de auditoria interna;
- incluídos em parcelamento deferido;
- que tenham sido objeto de declaração de compensação não passível de retificação ou cancelamento.

Também não surtirão efeitos as retificações de débitos de tributos em relação aos quais o sujeito passivo tenha sido objeto de procedimento fiscal e/ou nos casos em que a apresentação da declaração ocorra após o prazo decadencial.

Dados do Representante da Pessoa Jurídica

Nome	IVAN RODRIGO FERREIRA DE ALMEIDA
CPF	039.200.175-60
Telefone	-



DCTFWeb recebida via internet pelo Agente Receptor SERPRO em 10/04/2020 10.04.39

Nº do recibo de entrega 0000050000469727389

DCTFWeb transmitida com assinatura de certificado digital por 23.694.541/0001-62



**MINISTÉRIO DA FAZENDA
SECRETARIA ESPECIAL DA RECEITA FEDERAL DO BRASIL
RELATÓRIO DA DECLARAÇÃO COMPLETA - DCTFWeb**

Nome do Contribuinte	GLOBAL CONSTRUÇOES SERVICOS E MANUTENCOES LTDA	CNPJ	23.694.541/0001-62
Período apuração	03/2026	Número do Recibo	50000469727389
Data/Hora da Transmissão	16/04/2026 16:34:39	Identificação da Apuração de Débitos	39822590112 / eSocial 149487430 / Reinf CP

Dados Iniciais

Classificação Tributária	99-Pessoas Jurídicas em Geral
Número do Recibo da Declaração Retificada	50000466076142
Missão Diplomática ou Repartição Consular	0 - Sem acordo
Ausência de Fatos Geradores	Não

Endereço

Logradouro	SANTOS DUMONT	Número	1883
Complemento	ANDAR 3 SALA 305	Bairro/Distrito	CENTRO
Município	LAURO DE FREITAS	UF	BA
CEP	42702400	Telefone	7197002129
Correio Eletrônico	RODRIGO_DDD91@HOTMAIL.COM		

Dados do Representante do Contribuinte e do Responsável pelo Preenchimento

Representante	IVAN RODRIGO FERREIRA DE ALMEIDA	CPF	03920017560
Telefone	00000000		
Correio Eletrônico	-		
Responsável pelo Preenchimento	-		
CPF	-	CRC	-
UF	-	Telefone	-
Correio Eletrônico	-		

Débito Apurado e Crédito Vinculado

Código da Receita	1082-01	Descrição	CP SEGURADOS - EMPREGADOS/AVULSO
Período Apuração Débito	03/2026		
Débito Apurado	12.976,24		
Deduções	Salário Família: 992,84 Retenção Lei 9711/98: 11.983,40		
Saldo a Pagar	0,00		

Débito Apurado e Crédito Vinculado

Código da Receita	1099-01	Descrição	CP SEGURADOS - CONTRIBUINTES INDIVIDUAIS - 11%
Período Apuração Débito	03/2026		
Débito Apurado	31.975,96		
Deduções	Retenção Lei 9711/98: 31.975,96		
Saldo a Pagar	0,00		

Débito Apurado e Crédito Vinculado

Código da Receita	1138-01	Descrição	CP PATRONAL - EMPREGADOS/AVULSOS
Período Apuração Débito	03/2026		
Débito Apurado	20.094,15		
Deduções	Retenção Lei 9711/98: 20.094,15		
Saldo a Pagar	0,00		



Débito Apurado e Crédito Vinculado

Código da Receita	1138-01	Descrição	CP PATRONAL - EMPREGADOS/AVULSOS
CNO	90.026.11943/71	CNPJ Prest/Incorp /SCP	-
Período Apuração Débito	03/2026		
Débito Apurado	3.430,24		
Deduções	Retenção Lei 9711/98: 3.430,24		
Saldo a Pagar	0,00		

Débito Apurado e Crédito Vinculado

Código da Receita	1138-01	Descrição	CP PATRONAL - EMPREGADOS/AVULSOS
CNO	90.026.77565/75	CNPJ Prest/Incorp /SCP	-
Período Apuração Débito	03/2026		
Débito Apurado	3.041,95		
Deduções	Retenção Lei 9711/98: 3.041,95		
Saldo a Pagar	0,00		

Débito Apurado e Crédito Vinculado

Código da Receita	1138-01	Descrição	CP PATRONAL - EMPREGADOS/AVULSOS
CNO	90.027.17652/73	CNPJ Prest/Incorp /SCP	-
Período Apuração Débito	03/2026		
Débito Apurado	1.854,17		
Deduções	Retenção Lei 9711/98: 1.854,17		
Saldo a Pagar	0,00		

Débito Apurado e Crédito Vinculado

Código da Receita	1138-01	Descrição	CP PATRONAL - EMPREGADOS/AVULSOS
CNO	90.027.48639/78	CNPJ Prest/Incorp /SCP	-
Período Apuração Débito	03/2026		
Débito Apurado	1.441,62		
Deduções	Retenção Lei 9711/98: 1.441,62		
Saldo a Pagar	0,00		

Débito Apurado e Crédito Vinculado

Código da Receita	1138-01	Descrição	CP PATRONAL - EMPREGADOS/AVULSOS
CNO	90.028.01297/71	CNPJ Prest/Incorp /SCP	-
Período Apuração Débito	03/2026		
Débito Apurado	1.764,93		
Deduções	Retenção Lei 9711/98: 1.764,93		
Saldo a Pagar	0,00		

Débito Apurado e Crédito Vinculado

Código da Receita	1138-04	Descrição	CP PATRONAL - CONTRIBUINTES INDIVIDUAIS
Período Apuração Débito	03/2026		
Débito Apurado	58.138,68		
Deduções	Retenção Lei 9711/98: 58.138,68		
Saldo a Pagar	0,00		



Débito Apurado e Crédito Vinculado

Código da Receita	1646-01	Descrição	CP PATRONAL - GILRAT AJUSTADO
Período Apuração Débito	03/2026		
Débito Apurado	4.506,41		
Deduções	Retenção Lei 9711/98: 4.506,41		
Saldo a Pagar	0,00		

Débito Apurado e Crédito Vinculado

Código da Receita	1646-01	Descrição	CP PATRONAL - GILRAT AJUSTADO
CNO	90.026.11943/71	CNPJ Prest/Incorp /SCP	-
Período Apuração Débito	03/2026		
Débito Apurado	769,28		
Deduções	Retenção Lei 9711/98: 769,28		
Saldo a Pagar	0,00		

Débito Apurado e Crédito Vinculado

Código da Receita	1646-01	Descrição	CP PATRONAL - GILRAT AJUSTADO
CNO	90.026.77565/75	CNPJ Prest/Incorp /SCP	-
Período Apuração Débito	03/2026		
Débito Apurado	682,20		
Deduções	Retenção Lei 9711/98: 682,20		
Saldo a Pagar	0,00		

Débito Apurado e Crédito Vinculado

Código da Receita	1646-01	Descrição	CP PATRONAL - GILRAT AJUSTADO
CNO	90.027.17652/73	CNPJ Prest/Incorp /SCP	-
Período Apuração Débito	03/2026		
Débito Apurado	415,82		
Deduções	Retenção Lei 9711/98: 415,82		
Saldo a Pagar	0,00		

Débito Apurado e Crédito Vinculado

Código da Receita	1646-01	Descrição	CP PATRONAL - GILRAT AJUSTADO
CNO	90.027.48639/78	CNPJ Prest/Incorp /SCP	-
Período Apuração Débito	03/2026		
Débito Apurado	323,30		
Deduções	Retenção Lei 9711/98: 323,30		
Saldo a Pagar	0,00		

Débito Apurado e Crédito Vinculado

Código da Receita	1646-01	Descrição	CP PATRONAL - GILRAT AJUSTADO
CNO	90.028.01297/71	CNPJ Prest/Incorp /SCP	-
Período Apuração Débito	03/2026		
Débito Apurado	395,81		
Deduções	Retenção Lei 9711/98: 395,81		
Saldo a Pagar	0,00		



Débito Apurado e Crédito Vinculado

Código da Receita	1170-01	Descrição	CP TERCEIROS - SALÁRIO EDUCAÇÃO
Período Apuração Débito	03/2026		
Débito Apurado	2.511,76		
Deduções	Retenção Lei 9711/98: 2.511,76		
Saldo a Pagar	0,00		

Débito Apurado e Crédito Vinculado

Código da Receita	1170-01	Descrição	CP TERCEIROS - SALÁRIO EDUCAÇÃO
CNO	90.026.11943/71	CNPJ Prest/Incorp /SCP	-
Período Apuração Débito	03/2026		
Débito Apurado	428,78		
Deduções	Retenção Lei 9711/98: 428,78		
Saldo a Pagar	0,00		

Débito Apurado e Crédito Vinculado

Código da Receita	1170-01	Descrição	CP TERCEIROS - SALÁRIO EDUCAÇÃO
CNO	90.026.77565/75	CNPJ Prest/Incorp /SCP	-
Período Apuração Débito	03/2026		
Débito Apurado	380,24		
Deduções	Retenção Lei 9711/98: 380,24		
Saldo a Pagar	0,00		

Débito Apurado e Crédito Vinculado

Código da Receita	1170-01	Descrição	CP TERCEIROS - SALÁRIO EDUCAÇÃO
CNO	90.027.17652/73	CNPJ Prest/Incorp /SCP	-
Período Apuração Débito	03/2026		
Débito Apurado	231,77		
Deduções	Retenção Lei 9711/98: 231,77		
Saldo a Pagar	0,00		

Débito Apurado e Crédito Vinculado

Código da Receita	1170-01	Descrição	CP TERCEIROS - SALÁRIO EDUCAÇÃO
CNO	90.027.48639/78	CNPJ Prest/Incorp /SCP	-
Período Apuração Débito	03/2026		
Débito Apurado	180,20		
Deduções	Retenção Lei 9711/98: 180,20		
Saldo a Pagar	0,00		

Débito Apurado e Crédito Vinculado

Código da Receita	1170-01	Descrição	CP TERCEIROS - SALÁRIO EDUCAÇÃO
CNO	90.028.01297/71	CNPJ Prest/Incorp /SCP	-
Período Apuração Débito	03/2026		
Débito Apurado	220,61		
Deduções	Retenção Lei 9711/98: 220,61		
Saldo a Pagar	0,00		



Débito Apurado e Crédito Vinculado

Código da Receita	1176-01	Descrição	CP TERCEIROS - INCRA
Período Apuração Débito	03/2026		
Débito Apurado	200,94		
Deduções	Retenção Lei 9711/98: 200,94		
Saldo a Pagar	0,00		

Débito Apurado e Crédito Vinculado

Código da Receita	1176-01	Descrição	CP TERCEIROS - INCRA
CNO	90.026.11943/71	CNPJ Prest/Incorp /SCP	-
Período Apuração Débito	03/2026		
Débito Apurado	34,30		
Deduções	Retenção Lei 9711/98: 34,30		
Saldo a Pagar	0,00		

Débito Apurado e Crédito Vinculado

Código da Receita	1176-01	Descrição	CP TERCEIROS - INCRA
CNO	90.026.77565/75	CNPJ Prest/Incorp /SCP	-
Período Apuração Débito	03/2026		
Débito Apurado	30,41		
Deduções	Retenção Lei 9711/98: 30,41		
Saldo a Pagar	0,00		

Débito Apurado e Crédito Vinculado

Código da Receita	1176-01	Descrição	CP TERCEIROS - INCRA
CNO	90.027.17652/73	CNPJ Prest/Incorp /SCP	-
Período Apuração Débito	03/2026		
Débito Apurado	18,54		
Deduções	Retenção Lei 9711/98: 18,54		
Saldo a Pagar	0,00		

Débito Apurado e Crédito Vinculado

Código da Receita	1176-01	Descrição	CP TERCEIROS - INCRA
CNO	90.027.48639/78	CNPJ Prest/Incorp /SCP	-
Período Apuração Débito	03/2026		
Débito Apurado	14,41		
Deduções	Retenção Lei 9711/98: 14,41		
Saldo a Pagar	0,00		

Débito Apurado e Crédito Vinculado

Código da Receita	1176-01	Descrição	CP TERCEIROS - INCRA
CNO	90.028.01297/71	CNPJ Prest/Incorp /SCP	-
Período Apuração Débito	03/2026		
Débito Apurado	17,64		
Deduções	Retenção Lei 9711/98: 17,64		
Saldo a Pagar	0,00		



Débito Apurado e Crédito Vinculado

Código da Receita	1181-01	Descrição	CP TERCEIROS - SENAI
Período Apuração Débito	03/2026		
Débito Apurado	1.004,70		
Deduções	Retenção Lei 9711/98: 1.004,70		
Saldo a Pagar	0,00		

Débito Apurado e Crédito Vinculado

Código da Receita	1181-01	Descrição	CP TERCEIROS - SENAI
CNO	90.026.11943/71	CNPJ Prest/Incorp /SCP	-
Período Apuração Débito	03/2026		
Débito Apurado	171,51		
Deduções	Retenção Lei 9711/98: 171,51		
Saldo a Pagar	0,00		

Débito Apurado e Crédito Vinculado

Código da Receita	1181-01	Descrição	CP TERCEIROS - SENAI
CNO	90.026.77565/75	CNPJ Prest/Incorp /SCP	-
Período Apuração Débito	03/2026		
Débito Apurado	152,09		
Deduções	Retenção Lei 9711/98: 152,09		
Saldo a Pagar	0,00		

Débito Apurado e Crédito Vinculado

Código da Receita	1181-01	Descrição	CP TERCEIROS - SENAI
CNO	90.027.17652/73	CNPJ Prest/Incorp /SCP	-
Período Apuração Débito	03/2026		
Débito Apurado	92,70		
Deduções	Retenção Lei 9711/98: 92,70		
Saldo a Pagar	0,00		

Débito Apurado e Crédito Vinculado

Código da Receita	1181-01	Descrição	CP TERCEIROS - SENAI
CNO	90.027.48639/78	CNPJ Prest/Incorp /SCP	-
Período Apuração Débito	03/2026		
Débito Apurado	72,08		
Deduções	Retenção Lei 9711/98: 72,08		
Saldo a Pagar	0,00		

Débito Apurado e Crédito Vinculado

Código da Receita	1181-01	Descrição	CP TERCEIROS - SENAI
CNO	90.028.01297/71	CNPJ Prest/Incorp /SCP	-
Período Apuração Débito	03/2026		
Débito Apurado	88,24		
Deduções	Retenção Lei 9711/98: 88,24		
Saldo a Pagar	0,00		



Débito Apurado e Crédito Vinculado

Código da Receita	1184-01	Descrição	CP TERCEIROS - SESI
Período Apuração Débito	03/2026		
Débito Apurado	1.507,06		
Deduções	Retenção Lei 9711/98: 1.507,06		
Saldo a Pagar	0,00		

Débito Apurado e Crédito Vinculado

Código da Receita	1184-01	Descrição	CP TERCEIROS - SESI
CNO	90.026.11943/71	CNPJ Prest/Incorp /SCP	-
Período Apuração Débito	03/2026		
Débito Apurado	257,26		
Deduções	Retenção Lei 9711/98: 257,26		
Saldo a Pagar	0,00		

Débito Apurado e Crédito Vinculado

Código da Receita	1184-01	Descrição	CP TERCEIROS - SESI
CNO	90.026.77565/75	CNPJ Prest/Incorp /SCP	-
Período Apuração Débito	03/2026		
Débito Apurado	228,14		
Deduções	Retenção Lei 9711/98: 228,14		
Saldo a Pagar	0,00		

Débito Apurado e Crédito Vinculado

Código da Receita	1184-01	Descrição	CP TERCEIROS - SESI
CNO	90.027.17652/73	CNPJ Prest/Incorp /SCP	-
Período Apuração Débito	03/2026		
Débito Apurado	139,06		
Deduções	Retenção Lei 9711/98: 139,06		
Saldo a Pagar	0,00		

Débito Apurado e Crédito Vinculado

Código da Receita	1184-01	Descrição	CP TERCEIROS - SESI
CNO	90.027.48639/78	CNPJ Prest/Incorp /SCP	-
Período Apuração Débito	03/2026		
Débito Apurado	108,12		
Deduções	Retenção Lei 9711/98: 108,12		
Saldo a Pagar	0,00		

Débito Apurado e Crédito Vinculado

Código da Receita	1184-01	Descrição	CP TERCEIROS - SESI
CNO	90.028.01297/71	CNPJ Prest/Incorp /SCP	-
Período Apuração Débito	03/2026		
Débito Apurado	132,36		
Deduções	Retenção Lei 9711/98: 132,36		
Saldo a Pagar	0,00		



Débito Apurado e Crédito Vinculado

Código da Receita	1200-01	Descrição	CP TERCEIROS - SEBRAE
Período Apuração Débito	03/2026		
Débito Apurado	602,82		
Deduções	Retenção Lei 9711/98: 602,82		
Saldo a Pagar	0,00		

Débito Apurado e Crédito Vinculado

Código da Receita	1200-01	Descrição	CP TERCEIROS - SEBRAE
CNO	90.026.11943/71	CNPJ Prest/Incorp /SCP	-
Período Apuração Débito	03/2026		
Débito Apurado	102,90		
Deduções	Retenção Lei 9711/98: 102,90		
Saldo a Pagar	0,00		

Débito Apurado e Crédito Vinculado

Código da Receita	1200-01	Descrição	CP TERCEIROS - SEBRAE
CNO	90.026.77565/75	CNPJ Prest/Incorp /SCP	-
Período Apuração Débito	03/2026		
Débito Apurado	91,25		
Deduções	Retenção Lei 9711/98: 91,25		
Saldo a Pagar	0,00		

Débito Apurado e Crédito Vinculado

Código da Receita	1200-01	Descrição	CP TERCEIROS - SEBRAE
CNO	90.027.17652/73	CNPJ Prest/Incorp /SCP	-
Período Apuração Débito	03/2026		
Débito Apurado	55,62		
Deduções	Retenção Lei 9711/98: 55,62		
Saldo a Pagar	0,00		

Débito Apurado e Crédito Vinculado

Código da Receita	1200-01	Descrição	CP TERCEIROS - SEBRAE
CNO	90.027.48639/78	CNPJ Prest/Incorp /SCP	-
Período Apuração Débito	03/2026		
Débito Apurado	43,24		
Deduções	Retenção Lei 9711/98: 43,24		
Saldo a Pagar	0,00		

Débito Apurado e Crédito Vinculado

Código da Receita	1200-01	Descrição	CP TERCEIROS - SEBRAE
CNO	90.028.01297/71	CNPJ Prest/Incorp /SCP	-
Período Apuração Débito	03/2026		
Débito Apurado	52,94		
Deduções	Retenção Lei 9711/98: 52,94		
Saldo a Pagar	0,00		



Detalhe da Guia Emitida

Empregador: 23.694.541 **Nome Empregador:** GLOBAL CONSTRUCOES SERVICOS E MANUTENCOES LTDA **Qtd. Trabalhadores FGTS:** 20 **Origem:** Gestão de Guias
Vencimento da Guia: 20/04/2026 **Total Parcelado:** 0,00 **Total da Guia (FGTS + Consignado):** 4.496,71
Número da Guia: 0126040831190308-6 **Data Emissão:** 08/04/2026 15:45:56 (Brasília) **Emitida por:** 23.694.541/0001-62 - GLOBAL CONSTRUCOES

Relação de Trabalhadores

Estabelecimento:		Tomador:											
23.694.541/0001-62		Sem Tomador											
Comp. Apuração	Comp. Referência	Nome Trabalhador	Matricula	CPF	Categoria	Vencimento	Tipo Depósito	Base Remuneração Total	Valor FGTS na Guia	Juros	Atualiz. Monetária	Multa	Total
03/2026		AMARILDO SANTOS PEREIRA	983	396.774.945-20	101	20/04/2026	Mensal	4.365,68	349,25	0,00	0,00	0,00	349,25
03/2026		CLEBSON SANTOS DE JESUS	989	101.106.925-35	101	20/04/2026	Mensal	1.601,45	128,11	0,00	0,00	0,00	128,11
03/2026		UELITON DOS SANTOS SILVA	992	025.020.195-08	101	20/04/2026	Mensal	3.839,50	307,16	0,00	0,00	0,00	307,16
Total do Tomador							Sem Tomador	9.806,63	784,52	0,00	0,00	0,00	784,52
Total do Estabelecimento							23.694.541/0001-62	9.806,63	784,52	0,00	0,00	0,00	784,52
Total FGTS								47.779,56	3.822,27	0,00	0,00	0,00	3.822,27



Detalhe da Guia Emitida

Empregador: 23.694.541 **Nome Empregador:** GLOBAL CONSTRUCOES SERVICOS E MANUTENCOES LTDA **Qtd. Trabalhadores FGTS:** 20 **Origem:** Gestão de Guias
Vencimento da Guia: 20/04/2026 **Total Parcelado:** 0,00 **Total da Guia (FGTS + Consignado):** 4.496,71
Número da Guia: 0126040831190308-6 **Data Emissão:** 08/04/2026 15:45:56 (Brasília) **Emitida por:** 23.694.541/0001-62 - GLOBAL CONSTRUCOES

Relação de Trabalhadores

Estabelecimento:		Tomador:											
90.026.11943/71		Sem Tomador											
Comp. Apuração	Comp. Referência	Nome Trabalhador	Matrícula	CPF	Categoria	Vencimento	Tipo Depósito	Base Remuneração Total	Valor FGTS na Guia	Juros	Atualiz. Monetária	Multa	Total
03/2026		ANDRE CARDOZO DOS SANTOS	957	029.322.365-39	101	20/04/2026	Mensal	2.923,05	233,84	0,00	0,00	0,00	233,84
03/2026		GIVANILDO CARVALHO SILVA	964	069.490.165-22	101	20/04/2026	Mensal	2.923,05	233,84	0,00	0,00	0,00	233,84
03/2026		JOSIAS DA SILVA SANTOS	967	095.668.545-52	101	20/04/2026	Mensal	1.749,08	139,92	0,00	0,00	0,00	139,92
03/2026		JUNIO SOUZA SANTOS	851	061.757.525-89	101	20/04/2026	Mensal	2.923,05	233,84	0,00	0,00	0,00	233,84
03/2026		LUCIANO SANTANA BARRETO	960	022.903.725-95	101	20/04/2026	Mensal	2.923,05	233,84	0,00	0,00	0,00	233,84
03/2026		ROMARIO NASCIMENTO DE SANTANA	980	058.547.965-89	101	20/04/2026	Mensal	1.960,88	156,87	0,00	0,00	0,00	156,87
03/2026		RONIEL MOTA MONTEIRO	970	101.432.185-90	101	20/04/2026	Mensal	1.749,08	139,92	0,00	0,00	0,00	139,92
Total do Tomador							Sem Tomador	17.151,24	1.372,07	0,00	0,00	0,00	1.372,07
Total do Estabelecimento							90.026.11943/71	17.151,24	1.372,07	0,00	0,00	0,00	1.372,07
Total FGTS								47.779,56	3.822,27	0,00	0,00	0,00	3.822,27



Detalhe da Guia Emitida

Empregador: 23.694.541 **Nome Empregador:** GLOBAL CONSTRUCOES SERVICOS E MANUTENCOES LTDA **Qtd. Trabalhadores FGTS:** 20 **Origem:** Gestão de Guias
Vencimento da Guia: 20/04/2026 **Total Parcelado:** 0,00 **Total da Guia (FGTS + Consignado):** 4.496,71
Número da Guia: 0126040831190308-6 **Data Emissão:** 08/04/2026 15:45:56 (Brasília) **Emitida por:** 23.694.541/0001-62 - GLOBAL CONSTRUCOES

Relação de Trabalhadores

Estabelecimento:		Tomador:															
90.026.77565/75		Sem Tomador		Comp. Apuração	Comp. Referência	Nome Trabalhador	Matrícula	CPF	Categoria	Vencimento	Tipo Depósito	Base Remuneração Total	Valor FGTS na Guia	Juros	Atualiz. Monetária	Multa	Total
03/2026		ADRIEL SANTANA BARBOSA	849	121.225.595-00	101	20/04/2026	Mensal	1.749,08	139,92	0,00	0,00	0,00	139,92				139,92
03/2026		DARLISSON SANTOS	848	073.221.815-22	101	20/04/2026	Mensal	1.749,08	139,92	0,00	0,00	0,00	139,92				139,92
03/2026		GERALDINO MARTINS DE ALMEIDA FILHO	17	944.964.205-20	101	20/04/2026	Mensal	2.923,05	233,84	0,00	0,00	0,00	233,84				233,84
03/2026		GIVALDO DOS SANTOS REIS JUNIOR	18	031.681.375-37	101	20/04/2026	Mensal	2.923,05	233,84	0,00	0,00	0,00	233,84				233,84
03/2026		IVANILDO SANTOS DE JESUS	852	101.107.365-08	101	20/04/2026	Mensal	1.749,08	139,92	0,00	0,00	0,00	139,92				139,92
03/2026		LUIZ FELLYPE SANTOS SANTANA	991	101.778.985-18	101	20/04/2026	Mensal	2.520,23	201,61	0,00	0,00	0,00	201,61				201,61
Total do Tomador							Sem Tomador	13.613,57	1.089,05	0,00	0,00	0,00	1.089,05				
Total do Estabelecimento							90.026.77565/75	13.613,57	1.089,05	0,00	0,00	0,00	1.089,05				
							Total FGTS	47.779,56	3.822,27	0,00	0,00	0,00	3.822,27				



Detalhe da Guia Emitida

Empregador: 23.694.541 **Nome Empregador:** GLOBAL CONSTRUCOES SERVICOS E MANUTENCOES LTDA **Qtd. Trabalhadores FGTS:** 20 **Origem:** Gestão de Guias
Vencimento da Guia: 20/04/2026 **Total Parcelado:** 0,00 **Total da Guia (FGTS + Consignado):** 4.496,71
Número da Guia: 0126040831190308-6 **Data Emissão:** 08/04/2026 15:45:56 (Brasília) **Emitida por:** 23.694.541/0001-62 - GLOBAL CONSTRUCOES

Relação de Trabalhadores

Estabelecimento:		Tomador:											
90.027.48639/78		Sem Tomador											
Comp. Apuração	Comp. Referência	Nome Trabalhador	Matricula	CPF	Categoria	Vencimento	Tipo Depósito	Base Remuneração Total	Valor FGTS na Guia	Juros	Atualiz. Monetária	Multa	Total
03/2026		AGRIPINO OLIVEIRA SANTOS	969	106.469.714-33	101	20/04/2026	Mensal	1.749,08	139,92	0,00	0,00	0,00	139,92
03/2026		DARLAN DA CONCEICAO SILVA	978	067.555.595-71	101	20/04/2026	Mensal	1.960,88	156,87	0,00	0,00	0,00	156,87
03/2026		EUGENIO OLIVEIRA SILVA JUNIOR	919	108.495.165-79	101	20/04/2026	Mensal	1.749,08	139,92	0,00	0,00	0,00	139,92
03/2026		FELIPE SANTOS DE SOUZA	974	047.369.445-01	101	20/04/2026	Mensal	1.749,08	139,92	0,00	0,00	0,00	139,92
Total do Tomador							Sem Tomador	7.208,12	576,63	0,00	0,00	0,00	576,63
Total do Estabelecimento							90.027.48639/78	7.208,12	576,63	0,00	0,00	0,00	576,63
Total FGTS								47.779,56	3.822,27	0,00	0,00	0,00	3.822,27



Detalhe da Guia Emitida

Empregador: 23.694.541 **Nome Empregador:** GLOBAL CONSTRUCOES SERVICOS E MANUTENCOES LTDA **Qtd. Trabalhadores FGTS:** 20 **Origem:** Gestão de Guias
Vencimento da Guia: 20/04/2026 **Total Parcelado:** 0,00 **Total da Guia (FGTS + Consignado):** 4.496,71
Número da Guia: 0126040831190308-6 **Data Emissão:** 08/04/2026 15:45:56 (Brasília) **Emitida por:** 23.694.541/0001-62 - GLOBAL CONSTRUCOES

Relação de Categorias

Estabelecimento: 23.694.541/0001-62

Comp. Apuração	Categoria	Qtd. Trabalhadores	Base Remuneração Total	FGTS Mensal na Guia	FGTS Rescisório na Guia	Ind. Compensatória na Guia	Juros	Atualiz. Monetária	Multa	Total
03/2026	101	3	9.806,63	784,52	0,00	0,00	0,00	0,00	0,00	784,52
Total do Estabelecimento		23.694.541/0001-62	9.806,63	784,52	0,00	0,00	0,00	0,00	0,00	784,52

Estabelecimento: 90.026.11943/71

Comp. Apuração	Categoria	Qtd. Trabalhadores	Base Remuneração Total	FGTS Mensal na Guia	FGTS Rescisório na Guia	Ind. Compensatória na Guia	Juros	Atualiz. Monetária	Multa	Total
03/2026	101	7	17.151,24	1.372,07	0,00	0,00	0,00	0,00	0,00	1.372,07
Total do Estabelecimento		90.026.11943/71	17.151,24	1.372,07	0,00	0,00	0,00	0,00	0,00	1.372,07

Estabelecimento: 90.026.77565/75

Comp. Apuração	Categoria	Qtd. Trabalhadores	Base Remuneração Total	FGTS Mensal na Guia	FGTS Rescisório na Guia	Ind. Compensatória na Guia	Juros	Atualiz. Monetária	Multa	Total
03/2026	101	6	13.613,57	1.089,05	0,00	0,00	0,00	0,00	0,00	1.089,05
Total do Estabelecimento		90.026.77565/75	13.613,57	1.089,05	0,00	0,00	0,00	0,00	0,00	1.089,05

Estabelecimento: 90.027.48639/78

Comp. Apuração	Categoria	Qtd. Trabalhadores	Base Remuneração Total	FGTS Mensal na Guia	FGTS Rescisório na Guia	Ind. Compensatória na Guia	Juros	Atualiz. Monetária	Multa	Total
03/2026	101	4	7.208,12	576,63	0,00	0,00	0,00	0,00	0,00	576,63
Total do Estabelecimento		90.027.48639/78	7.208,12	576,63	0,00	0,00	0,00	0,00	0,00	576,63

Total FGTS 47.779,56 3.822,27 0,00 0,00 0,00 0,00 0,00 0,00 3.822,27



Empregador: 23.694.541 **Nome Empregador:** GLOBAL CONSTRUCOES SERVICOS E MANUTENCOES LTDA **Qtd. Trabalhadores FGTS:** 20 **Origem:** Gestão de Guias
Vencimento da Guia: 20/04/2026 **Total Parcelado:** 0,00 **Total da Guia (FGTS + Consignado):** 4.496,71
Número da Guia: 0126040831190308-6 **Data Emissão:** 08/04/2026 15:45:56 (Brasília) **Emitida por:** 23.694.541/0001-62 - GLOBAL CONSTRUCOES

Descrição das categorias:

- 101 - Empregado - Geral, inclusive o empregado público de administração direta ou indireta contratado pela CLT
- 102 - Empregado - Trabalhador rural por pequeno prazo da Lei 11.718/2008
- 103 - Empregado - Aprendiz
- 104 - Empregado - Doméstico
- 105 - Empregado - Contrato a termo firmado nos termos da Lei 9.601/1998
- 106 - Trabalhador temporário - Contrato nos termos da Lei 6.019/1974
- 107 - Empregado - Contrato de trabalho Verde e Amarelo - sem acordo para antecipação mensal da multa rescisória do FGTS
- 108 - Empregado - Contrato de trabalho Verde e Amarelo - com acordo para antecipação mensal da multa rescisória do FGTS
- 111 - Empregado - Contrato de trabalho Intermitente
- 201 - Trabalhador avulso portuário
- 202 - Trabalhador avulso não portuário
- 301 - Servidor público titular de cargo efetivo, magistrado, ministro de Tribunal de Contas, conselheiro de Tribunal de Contas e membro do Ministério Público
- 302 - Servidor público ocupante de cargo exclusivo em comissão
- 303 - Exercente de mandato eletivo
- 304 - Servidor público exercente de mandato eletivo, inclusive com exercício de cargo em comissão
- 305 - Servidor público indicado para conselho ou órgão deliberativo, na condição de representante do governo, órgão ou entidade de administração pública
- 306 - Servidor público contratado por tempo determinado, sujeito a regime administrativo especial definido em lei própria
- 307 - Militar
- 308 - Conscrição
- 309 - Agente público - Outros
- 310 - Servidor público eventual
- 311 - Ministros, juizes, procuradores, promotores ou oficiais de justiça à disposição da Justiça Eleitoral
- 312 - Auxiliar local
- 401 - Dirigente Sindical - Informação prestada pelo sindicato
- 410 - Trabalhador cedido/exercício em outro órgão/juiz auxiliar - Informação prestada pelo cessionário/destino
- 701 - Contribuinte individual - Autônomo em geral, exceto se enquadrado em uma das demais categorias de contribuinte individual
- 711 - Contribuinte individual - Transportador autônomo de passageiros
- 712 - Contribuinte individual - Transportador autônomo de carga
- 721 - Contribuinte individual - Diretor não empregado, com FGTS
- 722 - Contribuinte individual - Diretor não empregado, sem FGTS
- 723 - Contribuinte individual - Empresário, sócio e membro de conselho de administração ou fiscal
- 731 - Contribuinte individual - Cooperado que presta serviços por intermédio de cooperativa de trabalho
- 734 - Contribuinte individual - Transportador cooperado que presta serviços por intermédio de cooperativa de trabalho
- 738 - Contribuinte individual - Cooperado filiado a cooperativa de produção
- 741 - Contribuinte individual - Microempreendedor individual
- 751 - Contribuinte individual - Magistrado classista temporário da Justiça do Trabalho ou da Justiça Eleitoral que seja aposentado de qualquer regime previdenciário
- 761 - Contribuinte individual - Associado eleito para direção de cooperativa, associação ou entidade de classe de qualquer natureza ou finalidade, bem como o síndico ou administrador eleito para exercer atividade de direção condominial, desde que recebam remuneração
- 771 - Contribuinte individual - Membro de conselho tutelar, nos termos da Lei 8.069/1990
- 781 - Ministro de confissão religiosa ou membro de vida consagrada, de congregação ou de ordem religiosa
- 901 - Estagiário
- 902 - Médico residente
- 903 - Bolsista, nos termos da Lei 8.958/1994
- 904 - Participante de curso de formação, como etapa de concurso público, sem vínculo de emprego/estatutário
- 905 - Atleta não profissional em formação que receba bolsa



Detalhe da Guia Emitida

Empregador: 23.694.541 **Nome Empregador:** GLOBAL CONSTRUCOES SERVICOS E MANUTENCOES LTDA **Qtd. Trabalhadores FGTS:** 20 **Origem:** Gestão de Guias
Vencimento da Guia: 20/04/2026 **Total Parcelado:** 0,00 **Total da Guia (FGTS + Consignado):** 4.496,71
Número da Guia: 0126040831190308-6 **Data Emissão:** 08/04/2026 15:45:56 (Brasília) **Emitida por:** 23.694.541/0001-62 - GLOBAL CONSTRUCOES

Relação de Estabelecimentos

Comp. Apuração	Estabelecimento	Qtd. Trabalhadores	Base Remuneração Total	FGTS Mensal na Guia	FGTS Rescisório na Guia	Ind. Compensatória na Guia	Juros	Atualiz. Monetária	Multa	Total
03/2026	23.694.541/0001-62	3	9.806,63	784,52	0,00	0,00	0,00	0,00	0,00	784,52
03/2026	90.026.11943/71	7	17.151,24	1.372,07	0,00	0,00	0,00	0,00	0,00	1.372,07
03/2026	90.026.77565/75	6	13.613,57	1.089,05	0,00	0,00	0,00	0,00	0,00	1.089,05
03/2026	90.027.48639/78	4	7.208,12	576,63	0,00	0,00	0,00	0,00	0,00	576,63
		Total FGTS	47.779,56	3.822,27	0,00	0,00	0,00	0,00	0,00	3.822,27



Detalhe da Guia Emitida

Empregador: 23.694.541 **Nome Empregador:** GLOBAL CONSTRUCOES SERVICOS E MANUTENCOES LTDA **Qtd. Trabalhadores FGTS:** 20 **Origem:** Gestão de Guias
Vencimento da Guia: 20/04/2026 **Total Parcelado:** 0,00 **Total da Guia (FGTS + Consignado):** 4.496,71
Número da Guia: 0126040831190308-6 **Data Emissão:** 08/04/2026 15:45:56 (Brasília) **Emitida por:** 23.694.541/0001-62 - GLOBAL CONSTRUCOES

Relação de Tipos de Valor

Estabelecimento: 23.694.541/0001-62

Comp. Apuração	Tipo de Valor	Qtd. Trabalhadores	Base Remuneração Total	FGTS Mensal na Guia	FGTS Rescisório na Guia	Ind. Compensatória na Guia	Juros	Atualiz. Monetária	Multa	Total
03/2026	11 - FGTS mensal	3	9.806,63	784,52	0,00	0,00	0,00	0,00	0,00	784,52
Total do Estabelecimento		23.694.541/0001-62	9.806,63	784,52	0,00	0,00	0,00	0,00	0,00	784,52

Estabelecimento: 90.026.11943/71

Comp. Apuração	Tipo de Valor	Qtd. Trabalhadores	Base Remuneração Total	FGTS Mensal na Guia	FGTS Rescisório na Guia	Ind. Compensatória na Guia	Juros	Atualiz. Monetária	Multa	Total
03/2026	11 - FGTS mensal	7	17.151,24	1.372,07	0,00	0,00	0,00	0,00	0,00	1.372,07
Total do Estabelecimento		90.026.11943/71	17.151,24	1.372,07	0,00	0,00	0,00	0,00	0,00	1.372,07

Estabelecimento: 90.026.77565/75

Comp. Apuração	Tipo de Valor	Qtd. Trabalhadores	Base Remuneração Total	FGTS Mensal na Guia	FGTS Rescisório na Guia	Ind. Compensatória na Guia	Juros	Atualiz. Monetária	Multa	Total
03/2026	11 - FGTS mensal	6	13.613,57	1.089,05	0,00	0,00	0,00	0,00	0,00	1.089,05
Total do Estabelecimento		90.026.77565/75	13.613,57	1.089,05	0,00	0,00	0,00	0,00	0,00	1.089,05

Estabelecimento: 90.027.48639/78

Comp. Apuração	Tipo de Valor	Qtd. Trabalhadores	Base Remuneração Total	FGTS Mensal na Guia	FGTS Rescisório na Guia	Ind. Compensatória na Guia	Juros	Atualiz. Monetária	Multa	Total
03/2026	11 - FGTS mensal	4	7.208,12	576,63	0,00	0,00	0,00	0,00	0,00	576,63
Total do Estabelecimento		90.027.48639/78	7.208,12	576,63	0,00	0,00	0,00	0,00	0,00	576,63
Total FGTS			47.779,56	3.822,27	0,00	0,00	0,00	0,00	0,00	3.822,27



Detalhe da Guia Emitida

Empregador: 23.694.541 **Nome Empregador:** GLOBAL CONSTRUCOES SERVICOS E MANUTENCOES LTDA **Qtd. Trabalhadores FGTS:** 20 **Origem:** Gestão de Guias
Vencimento da Guia: 20/04/2026 **Total Parcelado:** 0,00 **Total da Guia (FGTS + Consignado):** 4.496,71
Número da Guia: 0126040831190308-6 **Data Emissão:** 08/04/2026 15:45:56 (Brasília) **Emitida por:** 23.694.541/0001-62 - GLOBAL CONSTRUCOES

Relação de Tomadores de Serviço

Tomador: Sem Tomador

Comp. Apuração	Qtd. Trabalhadores	Base Remuneração Total	FGTS Mensal na Guia	FGTS Rescisório na Guia	Ind. Compensatória na Guia	Juros	Atualiz. Monetária	Multa	Total
03/2026	20	47.779,56	3.822,27	0,00	0,00	0,00	0,00	0,00	3.822,27
	Total FGTS	47.779,56	3.822,27	0,00	0,00	0,00	0,00	0,00	3.822,27



Detalhe da Guia Emitida

Empregador: 23.694.541 **Nome Empregador:** GLOBAL CONSTRUCOES SERVICOS E MANUTENCOES LTDA **Qtd. Trabalhadores Consignado:** 2 **Origem:** Gestão de Guias
Vencimento da Guia: 20/04/2026 **Total da Guia (FGTS + Consignado):** 4.496,71
Número da Guia: 0126040831190308-6 **Data Emissão:** 08/04/2026 15:45:56 (Brasília) **Emitida por:** 23.694.541/0001-62 - GLOBAL CONSTRUCOES

Relação de Trabalhadores

Comp. Apuração	Vencimento	Nome Trabalhador	Matrícula	CPF	Número do Contrato	Instituição Financeira	Valor Consignado na Guia
03/2026	20/04/2026	DARLISSON SANTOS	848	073.221.815-22	6057686786	626	298,60
03/2026	20/04/2026	GIVALDO DOS SANTOS REIS JUNIOR	18	031.681.375-37	6048281683	626	191,84
03/2026	20/04/2026	GIVALDO DOS SANTOS REIS JUNIOR	18	031.681.375-37	778696471	033	184,00
Total Consignado							674,44



Empresa: GLOBAL CONSTRUÇÕES SERVIÇOS E MANUTENÇÕES LTDA
 Estabelecimento: Matriz
 CNPJ/CEI: 23694541000162

Emissão: 30/03/2026 14:13
 Usuário: SETOR PESSOAL

março/2026

Colaborador :	849	ADRIEL SANTANA BARBOSA				Admissão:	16/08/2025	Matricula:	849
Cargo:	717020	SERVENTE COMUM				Situação:	Ativo		
CTPS:	1212255-9500\SE	Salário Base:	1.654,08	Tipo de Salário:	Mensalista				
Evento		Referência	Tipo	Provento		Desconto			
1	SALARIO BASE	220,00	hora(s)	1.654,08				A	
112	SALARIO FAMILIA	1,00	cota(s)	67,54				A	
506	ABONO CCT		R\$	95,00				I	
66	LIQUIDO DE ADIANTAMENTO QUINZENAL	100,00%				661,63		A	
108	INSS	7,61%				133,09		A	
187	VALE ALIMENTAÇÃO C/R VINCULADA AO PAT	5,00%				28,13		A	
446	TAXA ASSISTENCIAL	1,50%				24,81		A	
				1.816,62		847,66			
Anotação		Base INSS	Base FGTS	FGTS	Base IRRF	Líquido:		968,96	
		1.749,08	1.749,08	139,93	0,00				

Colaborador :	969	AGRIPINO OLIVEIRA SANTOS				Admissão:	02/02/2026	Matricula:	969
Cargo:	717020	SERVENTE COMUM				Situação:	Ativo		
CTPS:	1064697-1433\BA	Salário Base:	1.654,08	Tipo de Salário:	Mensalista				
Evento		Referência	Tipo	Provento		Desconto			
1	SALARIO BASE	220,00	hora(s)	1.654,08				A	
506	ABONO CCT		R\$	95,00				I	
66	LIQUIDO DE ADIANTAMENTO QUINZENAL	100,00%				661,63		A	
108	INSS	7,61%				133,09		A	
187	VALE ALIMENTAÇÃO C/R VINCULADA AO PAT	5,00%				29,23		A	
446	TAXA ASSISTENCIAL	1,50%				24,81		A	
				1.749,08		848,76			
Anotação		Base INSS	Base FGTS	FGTS	Base IRRF	Líquido:		900,32	
		1.749,08	1.749,08	139,93	0,00				

Colaborador :	846	AILSON DE JESUS COSTA				Admissão:	01/08/2025	Matricula:	846
Cargo:	715210	PEDREIRO				Situação:	Rescisão 13/03/2026		
CTPS:	060094-00018\BA	Salário Base:	2.455,70	Tipo de Salário:	Mensalista				
Evento		Referência	Tipo	Provento		Desconto			
147	AVISO PREVIO INDENIZADO PELO EMPREGADOR	30,00	dias(s)	2.455,70				A	
149	SALDO DE SALARIO	13,00	dias(s)	1.064,14				A	
150	13º SALARIO RESCISAO	2,00	avo(s)	409,28				A	
151	13º SALARIO REF. AVISO INDENIZADO	1,00	avo(s)	204,64				A	
152	FERIAS PROPORCIONAIS	7,00	avo(s)	1.432,49				A	
158	1/3 FERIAS PROPORCIONAIS RESCISAO	3,00	avo(s)	545,71				A	
317	FERIAS PROPORCIONAIS INDENIZADA	1,00	avo(s)	204,64				A	
108	INSS	7,50%				73,67		A	
117	FALTA INJUSTIFICADA	1,00	dias(s)			81,86		A	
156	INSS 13º SALARIO	7,50%				46,04		A	
162	LIQUIDO DE RESCISAO		R\$			5.780,68		A	
187	VALE ALIMENTAÇÃO C/R VINCULADA AO PAT	5,00%				12,78		A	
336	DEVOLUCAO DE VALE REFEIÇÃO		R\$			306,84		I	
446	TAXA ASSISTENCIAL	1,50%				14,73		A	
				6.316,60		6.316,60			
Anotação		Base INSS	Base FGTS	FGTS	Base IRRF	Líquido:		0,00	
		1.596,20	1.391,56	111,32	0,00				



Empresa: GLOBAL CONSTRUÇÕES SERVIÇOS E MANUTENÇÕES LTDA
 Estabelecimento: Matriz
 CNPJ/CEI: 23694541000162

Emissão: 30/03/2026 14:13
 Usuário: SETOR PESSOAL

março/2026

Colaborador :	870	ALESSANDRO DA SILVA NASCIMENTO	Admissão:	02/01/2026	Matricula:	870
Cargo:	782510	MOTORISTA CARGA PESADA	Situação:	Ativo		
CTPS:	0002049-00080\BA	Salário Base:	2.942,34	Tipo de Salário:	Mensalista	
Evento		Referência	Tipo	Provento	Desconto	
1	SALARIO BASE	220,00	hora(s)	2.942,34	A	
66	LIQUIDO DE ADIANTAMENTO QUINZENAL	100,00	%		1.176,94	A
107	VALE TRANSPORTE	6,00	%		176,54	A
108	INSS	8,21	%		241,67	A
187	VALE ALIMENTAÇÃO C/R VINCULADA AO PAT	1,00	%		5,28	A
				2.942,34	1.600,43	
		Base INSS	Base FGTS	FGTS	Base IRRF	Líquido:
Anotação		2.942,34	2.942,34	235,39	0,00	1.341,91

Colaborador :	840	ALISON DAMASCENO MACHADO	Admissão:	01/08/2025	Matricula:	840
Cargo:	710205	CABO DE TURMA	Situação:	Rescisão 23/03/2026		
CTPS:	4553768-0040\BA	Salário Base:	3.525,04	Tipo de Salário:	Mensalista	
Evento		Referência	Tipo	Provento	Desconto	
147	AVISO PREVIO INDENIZADO PELO EMPREGADOR	30,00	dias(s)	3.525,04	A	
149	SALDO DE SALARIO	23,00	dias(s)	2.702,53	A	
150	13º SALARIO RESCISAO	3,00	avo(s)	881,26	A	
151	13º SALARIO REF. AVISO INDENIZADO	1,00	avo(s)	293,75	A	
152	FERIAS PROPORCIONAIS	8,00	avo(s)	2.350,03	A	
158	1/3 FERIAS PROPORCIONAIS RESCISAO	3,00	avo(s)	881,26	A	
317	FERIAS PROPORCIONAIS INDENIZADA	1,00	avo(s)	293,75	A	
66	LIQUIDO DE ADIANTAMENTO QUINZENAL	100,00	%		1.410,02	A
108	INSS	8,10	%		218,90	A
156	INSS 13º SALARIO	7,50	%		88,12	A
162	LIQUIDO DE RESCISAO		R\$		8.996,16	A
187	VALE ALIMENTAÇÃO C/R VINCULADA AO PAT	5,00	%		20,46	A
336	DEVOLUCAO DE VALE REFEIÇÃO		R\$		153,42	I
446	TAXA ASSISTENCIAL	1,50	%		40,54	A
				10.927,62	10.927,62	
		Base INSS	Base FGTS	FGTS	Base IRRF	Líquido:
Anotação		3.877,54	3.583,79	286,70	0,00	0,00

Colaborador :	983	AMARILDO SANTOS PEREIRA	Admissão:	23/02/2026	Matricula:	983
Cargo:	992205	ENCARREGADO GERAL	Situação:	Ativo		
CTPS:	3967749-4520\BA	Salário Base:	3.965,68	Tipo de Salário:	Mensalista	
Evento		Referência	Tipo	Provento	Desconto	
1	SALARIO BASE	220,00	hora(s)	3.965,68	A	
506	ABONO CCT		R\$	400,00	I	
66	LIQUIDO DE ADIANTAMENTO QUINZENAL	100,00	%		1.586,27	A
108	INSS	9,45	%		412,69	A
187	VALE ALIMENTAÇÃO C/R VINCULADA AO PAT	5,00	%		28,13	A
446	TAXA ASSISTENCIAL	1,50	%		59,49	A
				4.365,68	2.086,58	
		Base INSS	Base FGTS	FGTS	Base IRRF	Líquido:
Anotação		4.365,68	4.365,68	349,25	0,00	2.279,10



Empresa: GLOBAL CONSTRUÇÕES SERVIÇOS E MANUTENÇÕES LTDA
 Estabelecimento: Matriz
 CNPJ/CEI: 23694541000162

Emissão: 30/03/2026 14:13
 Usuário: SETOR PESSOAL

março/2026

Colaborador:	959	AMAURI DOS SANTOS BARBOZA			Admissão:	02/02/2026	Matricula:	959
Cargo:	715210	PEDREIRO			Situação:	Ativo		
CTPS:	3234001-0020\BA	Salário Base:	2.603,05	Tipo de Salário:	Mensalista			
Evento		Referência	Tipo	Provento		Desconto		
1	SALARIO BASE	220,00	hora(s)	2.603,05				A
506	ABONO CCT		R\$	320,00				I
66	LIQUIDO DE ADIANTAMENTO QUINZENAL	100,00	%			1.041,22		A
108	INSS	8,19	%			239,35		A
187	VALE ALIMENTAÇÃO C/R VINCULADA AO PAT	5,00	%			29,23		A
446	TAXA ASSISTENCIAL	1,50	%			39,05		A
				2.923,05		1.348,85		
		Base INSS	Base FGTS	FGTS	Base IRRF	Líquido:		1.574,20
Anotação		2.923,05	2.923,05	233,84	0,00			

Colaborador:	828	ANDERSON EVANGELISTA DOS SANTOS			Admissão:	16/07/2025	Matricula:	828
Cargo:	716610	PINTOR			Situação:	Auxílio Acidente 26/09/2025 até ...		
CTPS:	9265598-0010\BA	Salário Base:	2.603,05	Tipo de Salário:	Mensalista			
Evento		Referência	Tipo	Provento		Desconto		
				0,00		0,00		
		Base INSS	Base FGTS	FGTS	Base IRRF	Líquido:		0,00
Anotação		0,00	2.603,05	208,24	0,00			

Colaborador:	957	ANDRE CARDOZO DOS SANTOS			Admissão:	02/02/2026	Matricula:	957
Cargo:	715315	ARMADOR			Situação:	Ativo		
CTPS:	7798372-0010\BA	Salário Base:	2.603,05	Tipo de Salário:	Mensalista			
Evento		Referência	Tipo	Provento		Desconto		
1	SALARIO BASE	220,00	hora(s)	2.603,05				A
506	ABONO CCT		R\$	320,00				I
66	LIQUIDO DE ADIANTAMENTO QUINZENAL	100,00	%			1.041,22		A
108	INSS	8,19	%			239,35		A
187	VALE ALIMENTAÇÃO C/R VINCULADA AO PAT	5,00	%			29,23		A
446	TAXA ASSISTENCIAL	1,50	%			39,05		A
				2.923,05		1.348,85		
		Base INSS	Base FGTS	FGTS	Base IRRF	Líquido:		1.574,20
Anotação		2.923,05	2.923,05	233,84	0,00			



Empresa: GLOBAL CONSTRUÇÕES SERVIÇOS E MANUTENÇÕES LTDA
 Estabelecimento: Matriz
 CNPJ/CEI: 23694541000162

Emissão: 30/03/2026 14:13
 Usuário: SETOR PESSOAL

março/2026

Colaborador :	43	ANDRE DE SOUZA BISPO			Admissão:	19/08/2024	Matricula:	43
Cargo:	717020	AJUDANTE PRATICO			Situação:	Rescisão 11/03/2026		
CTPS:	3535419-0001\BA	Salário Base:	1.621,00	Tipo de Salário:	Mensalista			
Evento		Referência	Tipo	Provento		Desconto		
147	AVISO PREVIO INDENIZADO PELO EMPREGADOR	33,00	dias(s)	1.783,10				
149	SALDO DE SALARIO	11,00	dias(s)	594,37				
150	13º SALARIO RESCISAO	2,00	avo(s)	270,17				
151	13º SALARIO REF. AVISO INDENIZADO	1,00	avo(s)	135,08				
152	FERIAS PROPORCIONAIS	7,00	avo(s)	756,47				
158	1/3 FERIAS PROPORCIONAIS RESCISAO	3,00	avo(s)	297,18				
317	FERIAS PROPORCIONAIS INDENIZADA	1,00	avo(s)	135,08				
108	INSS	7,50%				32,42		
117	FALTA INJUSTIFICADA	3,00	dias(s)			162,10		
156	INSS 13º SALARIO	7,50%				30,39		
162	LIQUIDO DE RESCISAO		R\$			3.371,85		
187	VALE ALIMENTAÇÃO C/R VINCULADA AO PAT	5,00%				10,23		
336	DEVOLUCAO DE VALE REFEIÇÃO		R\$			357,98		
446	TAXA ASSISTENCIAL	1,50%				6,48		
				3.971,45		3.971,45		
Anotação		Base INSS	Base FGTS	FGTS	Base IRRF	Líquido:		0,00
		837,52	702,44	56,20	0,00			

Colaborador :	973	ANDREI DOS SANTOS SILVA			Admissão:	02/02/2026	Matricula:	973
Cargo:	717020	AJUDANTE COMUM			Situação:	Ativo		
CTPS:	1035402-8588\BA	Salário Base:	1.654,08	Tipo de Salário:	Mensalista			
Evento		Referência	Tipo	Provento		Desconto		
1	SALARIO BASE	220,00	hora(s)	1.654,08				
506	ABONO CCT		R\$	95,00				
66	LIQUIDO DE ADIANTAMENTO QUINZENAL	100,00%				661,63		
108	INSS	7,61%				133,09		
187	VALE ALIMENTAÇÃO C/R VINCULADA AO PAT	5,00%				29,23		
446	TAXA ASSISTENCIAL	1,50%				24,81		
				1.749,08		848,76		
Anotação		Base INSS	Base FGTS	FGTS	Base IRRF	Líquido:		900,32
		1.749,08	1.749,08	139,93	0,00			

Colaborador :	26	ANTONIO ALVES DA SILVA			Admissão:	01/02/2024	Matricula:	26
Cargo:	717020	AJUDANTE PRATICO			Situação:	Ativo		
CTPS:	8801255-7568\BA	Salário Base:	1.725,88	Tipo de Salário:	Mensalista			
Evento		Referência	Tipo	Provento		Desconto		
1	SALARIO BASE	220,00	hora(s)	1.725,88				
506	ABONO CCT		R\$	235,00				
66	LIQUIDO DE ADIANTAMENTO QUINZENAL	100,00%				690,35		
108	INSS	7,76%				152,15		
187	VALE ALIMENTAÇÃO C/R VINCULADA AO PAT	5,00%				29,23		
446	TAXA ASSISTENCIAL	1,50%				25,89		
				1.960,88		897,62		
Anotação		Base INSS	Base FGTS	FGTS	Base IRRF	Líquido:		1.063,26
		1.960,88	1.960,88	156,87	0,00			



Empresa: GLOBAL CONSTRUÇÕES SERVIÇOS E MANUTENÇÕES LTDA
 Estabelecimento: Matriz
 CNPJ/CEI: 23694541000162

Emissão: 30/03/2026 14:13
 Usuário: SETOR PESSOAL

março/2026

Colaborador:	843	ANTONIO JOSE ROCHA MACHADO			Admissão:	01/08/2025	Matricula:	843
Cargo:	992205	ENCARREGADO GERAL			Situação:	Rescisão 23/03/2026		
CTPS:	3932016-2549\BA	Salário Base:	3.965,68	Tipo de Salário:	Mensalista			
Evento		Referência	Tipo	Provento		Desconto		
147	AVISO PREVIO INDENIZADO PELO EMPREGADOR	30,00	dias(s)	3.965,68				A
149	SALDO DE SALARIO	23,00	dias(s)	3.040,35				A
150	13º SALARIO RESCISAO	3,00	avo(s)	991,42				A
151	13º SALARIO REF. AVISO INDENIZADO	1,00	avo(s)	330,47				A
152	FERIAS PROPORCIONAIS	8,00	avo(s)	2.643,79				A
158	1/3 FERIAS PROPORCIONAIS RESCISAO	3,00	avo(s)	991,42				A
317	FERIAS PROPORCIONAIS INDENIZADA	1,00	avo(s)	330,47				A
66	LIQUIDO DE ADIANTAMENTO QUINZENAL	100,00	%			1.586,27		A
108	INSS	8,34	%			253,43		A
156	INSS 13º SALARIO	7,50	%			99,14		A
162	LIQUIDO DE RESCISAO		R\$			10.135,27		A
187	VALE ALIMENTAÇÃO C/R VINCULADA AO PAT	5,00	%			20,46		A
336	DEVOLUCAO DE VALE REFEIÇÃO		R\$			153,42		I
446	TAXA ASSISTENCIAL	1,50	%			45,61		A
				12.293,60		12.293,60		
Anotação		Base INSS	Base FGTS	FGTS	Base IRRF	Líquido:		0,00
		4.362,24	4.031,77	322,54	0,00			

Colaborador:	979	BERNARDO SILVA BRITTO			Admissão:	02/02/2026	Matricula:	979
Cargo:	717020	AJUDANTE PRATICO			Situação:	Ativo		
CTPS:	0656342-4554\BA	Salário Base:	1.725,88	Tipo de Salário:	Mensalista			
Evento		Referência	Tipo	Provento		Desconto		
1	SALARIO BASE	220,00	hora(s)	1.725,88				A
112	SALARIO FAMILIA	1,00	cota(s)	67,54				A
506	ABONO CCT		R\$	235,00				I
66	LIQUIDO DE ADIANTAMENTO QUINZENAL	100,00	%			690,35		A
108	INSS	7,76	%			152,15		A
187	VALE ALIMENTAÇÃO C/R VINCULADA AO PAT	5,00	%			29,23		A
446	TAXA ASSISTENCIAL	1,50	%			25,89		A
				2.028,42		897,62		
Anotação		Base INSS	Base FGTS	FGTS	Base IRRF	Líquido:		1.130,80
		1.960,88	1.960,88	156,87	0,00			

Colaborador:	989	CLEBSON SANTOS DE JESUS			Admissão:	02/03/2026	Matricula:	989
Cargo:	717020	AJUDANTE COMUM			Situação:	Ativo		
CTPS:	1011069-2535\BA	Salário Base:	1.654,08	Tipo de Salário:	Mensalista			
Evento		Referência	Tipo	Provento		Desconto		
1	SALARIO BASE	213,00	hora(s)	1.601,45				A
66	LIQUIDO DE ADIANTAMENTO QUINZENAL	100,00	%			640,29		A
108	INSS	7,50	%			120,10		A
187	VALE ALIMENTAÇÃO C/R VINCULADA AO PAT	5,00	%			28,13		A
446	TAXA ASSISTENCIAL	1,50	%			24,01		A
				1.601,45		812,53		
Anotação		Base INSS	Base FGTS	FGTS	Base IRRF	Líquido:		788,92
		1.601,45	1.601,45	128,12	0,00			



Empresa: GLOBAL CONSTRUÇÕES SERVIÇOS E MANUTENÇÕES LTDA
 Estabelecimento: Matriz
 CNPJ/CEI: 23694541000162

Emissão: 30/03/2026 14:13
 Usuário: SETOR PESSOAL

março/2026

Colaborador:	978	DARLAN DA CONCEICAO SILVA			Admissão:	02/02/2026	Matricula:	978
Cargo:	717020	AJUDANTE PRATICO			Situação:	Ativo		
CTPS:	7765242-0040\BA	Salário Base:	1.725,88	Tipo de Salário:	Mensalista			
Evento		Referência	Tipo	Provento		Desconto		
1	SALARIO BASE	220,00	hora(s)	1.725,88				A
506	ABONO CCT		R\$	235,00				I
66	LIQUIDO DE ADIANTAMENTO QUINZENAL	100,00	%			690,35		A
108	INSS	7,76	%			152,15		A
187	VALE ALIMENTAÇÃO C/R VINCULADA AO PAT	5,00	%			29,23		A
				1.960,88		871,73		
		Base INSS	Base FGTS	FGTS	Base IRRF	Líquido:		1.089,15
Anotação		1.960,88	1.960,88	156,87	0,00			

Colaborador:	848	DARLISSON SANTOS			Admissão:	16/08/2025	Matricula:	848
Cargo:	717020	SERVENTE COMUM			Situação:	Ativo		
CTPS:	9675232-0040\SE	Salário Base:	1.654,08	Tipo de Salário:	Mensalista			
Evento		Referência	Tipo	Provento		Desconto		
1	SALARIO BASE	220,00	hora(s)	1.654,08				A
112	SALARIO FAMILIA	1,00	cota(s)	67,54				A
506	ABONO CCT		R\$	95,00				I
66	LIQUIDO DE ADIANTAMENTO QUINZENAL	100,00	%			661,63		A
108	INSS	7,61	%			133,09		A
187	VALE ALIMENTAÇÃO C/R VINCULADA AO PAT	5,00	%			28,13		A
446	TAXA ASSISTENCIAL	1,50	%			24,81		A
4025	EMPRESTIMO CONSIGNADO FGTS C\R 01		R\$			298,60		A
				1.816,62		1.146,26		
		Base INSS	Base FGTS	FGTS	Base IRRF	Líquido:		670,36
Anotação		1.749,08	1.749,08	139,93	0,00			

Colaborador:	975	DIEGO MONTEIRO DOS SANTOS			Admissão:	02/02/2026	Matricula:	975
Cargo:	717020	SERVENTE COMUM			Situação:	Ativo		
CTPS:	5477849-0040\BA	Salário Base:	1.654,08	Tipo de Salário:	Mensalista			
Evento		Referência	Tipo	Provento		Desconto		
1	SALARIO BASE	220,00	hora(s)	1.654,08				A
112	SALARIO FAMILIA	1,00	cota(s)	67,54				A
506	ABONO CCT		R\$	95,00				I
66	LIQUIDO DE ADIANTAMENTO QUINZENAL	100,00	%			661,63		A
108	INSS	7,61	%			133,09		A
187	VALE ALIMENTAÇÃO C/R VINCULADA AO PAT	5,00	%			29,23		A
446	TAXA ASSISTENCIAL	1,50	%			24,81		A
				1.816,62		848,76		
		Base INSS	Base FGTS	FGTS	Base IRRF	Líquido:		967,86
Anotação		1.749,08	1.749,08	139,93	0,00			



Empresa: GLOBAL CONSTRUÇÕES SERVIÇOS E MANUTENÇÕES LTDA
 Estabelecimento: Matriz
 CNPJ/CEI: 23694541000162

Emissão: 30/03/2026 14:13
 Usuário: SETOR PESSOAL

março/2026

Colaborador :	947	EDUARDO FERNANDES DA ROCHA			Admissão:	26/01/2026	Matricula:	947
Cargo:	715210	PEDREIRO			Situação:	Rescisão 11/03/2026		
CTPS:	2219735-0001\BA	Salário Base:	2.445,70	Tipo de Salário:	Mensalista			
Evento		Referência	Tipo	Provento		Desconto		
149	SALDO DE SALARIO	11,00	dias(s)	896,76				
150	13º SALARIO RESCISAO	1,00	avo(s)	203,81				
152	FERIAS PROPORCIONAIS	1,00	avo(s)	203,81				
158	1/3 FERIAS PROPORCIONAIS RESCISAO	3,00	avo(s)	67,94				
108	INSS	7,50	%			67,25		
156	INSS 13º SALARIO	7,50	%			15,28		
162	LIQUIDO DE RESCISAO		R\$			908,13		
187	VALE ALIMENTAÇÃO C/R VINCULADA AO PAT	5,00	%			10,23		
336	DEVOLUCAO DE VALE REFEIÇÃO		R\$			357,98		
446	TAXA ASSISTENCIAL	1,50	%			13,45		
				1.372,32		1.372,32		
		Base INSS	Base FGTS	FGTS	Base IRRF	Líquido: 0,00		
Anotação		1.100,57	1.100,57	88,05	0,00			

Colaborador :	919	EUGENIO OLIVEIRA SILVA JUNIOR			Admissão:	02/01/2026	Matricula:	919
Cargo:	717020	SERVENTE COMUM			Situação:	Ativo		
CTPS:	1084951-6579\BA	Salário Base:	1.654,08	Tipo de Salário:	Mensalista			
Evento		Referência	Tipo	Provento		Desconto		
1	SALARIO BASE	220,00	hora(s)	1.654,08				
506	ABONO CCT		R\$	95,00				
66	LIQUIDO DE ADIANTAMENTO QUINZENAL	100,00	%			661,63		
108	INSS	7,61	%			133,09		
187	VALE ALIMENTAÇÃO C/R VINCULADA AO PAT	5,00	%			28,13		
446	TAXA ASSISTENCIAL	1,50	%			24,81		
				1.749,08		847,66		
		Base INSS	Base FGTS	FGTS	Base IRRF	Líquido: 901,42		
Anotação		1.749,08	1.749,08	139,93	0,00			

Colaborador :	974	FELIPE SANTOS DE SOUZA			Admissão:	02/02/2026	Matricula:	974
Cargo:	717020	AJUDANTE COMUM			Situação:	Ativo		
CTPS:	0473694-4501\BA	Salário Base:	1.654,08	Tipo de Salário:	Mensalista			
Evento		Referência	Tipo	Provento		Desconto		
1	SALARIO BASE	220,00	hora(s)	1.654,08				
112	SALARIO FAMILIA	1,00	cota(s)	67,54				
506	ABONO CCT		R\$	95,00				
66	LIQUIDO DE ADIANTAMENTO QUINZENAL	100,00	%			661,63		
108	INSS	7,61	%			133,09		
187	VALE ALIMENTAÇÃO C/R VINCULADA AO PAT	5,00	%			29,23		
446	TAXA ASSISTENCIAL	1,50	%			24,81		
				1.816,62		848,76		
		Base INSS	Base FGTS	FGTS	Base IRRF	Líquido: 967,86		
Anotação		1.749,08	1.749,08	139,93	0,00			



Empresa: GLOBAL CONSTRUÇÕES SERVIÇOS E MANUTENÇÕES LTDA
 Estabelecimento: Matriz
 CNPJ/CEI: 23694541000162

Emissão: 30/03/2026 14:13
 Usuário: SETOR PESSOAL

março/2026

Colaborador :	961	FELIX DOS SANTOS JUNIOR			Admissão:	02/02/2026	Matricula:	961
Cargo:	715210	PEDREIRO			Situação:	Ativo		
CTPS:	2023942-0030\BA	Salário Base:	2.603,05	Tipo de Salário:	Mensalista			
Evento		Referência	Tipo	Provento		Desconto		
1	SALARIO BASE	220,00	hora(s)	2.603,05				A
506	ABONO CCT		R\$	320,00				I
66	LIQUIDO DE ADIANTAMENTO QUINZENAL	100,00	%			1.041,22		A
108	INSS	8,19	%			239,35		A
187	VALE ALIMENTAÇÃO C/R VINCULADA AO PAT	5,00	%			29,23		A
446	TAXA ASSISTENCIAL	1,50	%			39,05		A
				2.923,05		1.348,85		
		Base INSS	Base FGTS	FGTS	Base IRRF	Líquido:		1.574,20
Anotação		2.923,05	2.923,05	233,84	0,00			

Colaborador :	981	FILIPPE MOREIRA SANTOS			Admissão:	02/02/2026	Matricula:	981
Cargo:	717020	AJUDANTE PRATICO			Situação:	Ativo		
CTPS:	8584911-0577\BA	Salário Base:	1.725,88	Tipo de Salário:	Mensalista			
Evento		Referência	Tipo	Provento		Desconto		
1	SALARIO BASE	220,00	hora(s)	1.725,88				A
506	ABONO CCT		R\$	95,00				I
66	LIQUIDO DE ADIANTAMENTO QUINZENAL	100,00	%			690,35		A
108	INSS	7,66	%			139,55		A
187	VALE ALIMENTAÇÃO C/R VINCULADA AO PAT	5,00	%			29,23		A
446	TAXA ASSISTENCIAL	1,50	%			25,89		A
				1.820,88		885,02		
		Base INSS	Base FGTS	FGTS	Base IRRF	Líquido:		935,86
Anotação		1.820,88	1.820,88	145,67	0,00			

Colaborador :	29	FRANCISCO ROGERIO NOGUEIRA DA SILVA			Admissão:	01/04/2024	Matricula:	29
Cargo:	716610	PINTOR			Situação:	Ativo		
CTPS:	0860400-7431\PE	Salário Base:	2.603,05	Tipo de Salário:	Mensalista			
Evento		Referência	Tipo	Provento		Desconto		
1	SALARIO BASE	220,00	hora(s)	2.603,05				A
506	ABONO CCT		R\$	320,00				I
66	LIQUIDO DE ADIANTAMENTO QUINZENAL	100,00	%			1.041,22		A
108	INSS	8,19	%			239,35		A
187	VALE ALIMENTAÇÃO C/R VINCULADA AO PAT	5,00	%			28,13		A
446	TAXA ASSISTENCIAL	1,50	%			39,05		A
513	EMPRESTIMO CONSIGNADO MP1292/25 C\R 03		R\$			325,00		A
4025	EMPRESTIMO CONSIGNADO FGTS C\R 01		R\$			283,66		A
4029	EMPRESTIMO CONSIGNADO FGTS C\R 02		R\$			181,00		A
				2.923,05		2.137,41		
		Base INSS	Base FGTS	FGTS	Base IRRF	Líquido:		785,64
Anotação		2.923,05	2.923,05	233,84	0,00			



Empresa: GLOBAL CONSTRUÇÕES SERVIÇOS E MANUTENÇÕES LTDA
 Estabelecimento: Matriz
 CNPJ/CEI: 23694541000162

Emissão: 30/03/2026 14:13
 Usuário: SETOR PESSOAL

março/2026

Colaborador : 17	GERALDINO MARTINS DE ALMEIDA FILHO				Admissão: 25/11/2023	Matricula: 17
Cargo: 715210	PEDREIRO				Situação: Ativo	
CTPS: 9449642-0520\BA	Salário Base: 2.603,05	Tipo de Salário: Mensalista				
Evento		Referência	Tipo	Provento	Desconto	
1	SALARIO BASE	220,00	hora(s)	2.603,05		
506	ABONO CCT		R\$	320,00		
66	LIQUIDO DE ADIANTAMENTO QUINZENAL	100,00%			1.041,22	A
108	INSS	8,19%			239,35	A
187	VALE ALIMENTAÇÃO C/R VINCULADA AO PAT	5,00%			28,13	A
446	TAXA ASSISTENCIAL	1,50%			39,05	A
				2.923,05	1.347,75	
				Base INSS	Base FGTS	FGTS
				Base IRRF	Líquido: 1.575,30	
Anotação		2.923,05	2.923,05	233,84	0,00	

Colaborador : 18	GIVALDO DOS SANTOS REIS JUNIOR				Admissão: 25/11/2023	Matricula: 18
Cargo: 715210	PEDREIRO				Situação: Ativo	
CTPS: 25938000-002\BA	Salário Base: 2.603,05	Tipo de Salário: Mensalista				
Evento		Referência	Tipo	Provento	Desconto	
1	SALARIO BASE	220,00	hora(s)	2.603,05		
506	ABONO CCT		R\$	320,00		
66	LIQUIDO DE ADIANTAMENTO QUINZENAL	100,00%			1.041,22	A
108	INSS	8,19%			239,35	A
187	VALE ALIMENTAÇÃO C/R VINCULADA AO PAT	5,00%			28,13	A
446	TAXA ASSISTENCIAL	1,50%			39,05	A
4025	EMPRESTIMO CONSIGNADO FGTS C\R 01		R\$		191,84	A
4029	EMPRESTIMO CONSIGNADO FGTS C\R 02		R\$		184,00	A
				2.923,05	1.723,59	
				Base INSS	Base FGTS	FGTS
				Base IRRF	Líquido: 1.199,46	
Anotação		2.923,05	2.923,05	233,84	0,00	

Colaborador : 964	GIVANILDO CARVALHO SILVA				Admissão: 02/02/2026	Matricula: 964
Cargo: 715210	PEDREIRO				Situação: Ativo	
CTPS: 0694901-6522\BA	Salário Base: 2.603,05	Tipo de Salário: Mensalista				
Evento		Referência	Tipo	Provento	Desconto	
1	SALARIO BASE	220,00	hora(s)	2.603,05		
506	ABONO CCT		R\$	320,00		
66	LIQUIDO DE ADIANTAMENTO QUINZENAL	100,00%			1.041,22	A
108	INSS	8,19%			239,35	A
187	VALE ALIMENTAÇÃO C/R VINCULADA AO PAT	5,00%			29,23	A
446	TAXA ASSISTENCIAL	1,50%			39,05	A
				2.923,05	1.348,85	
				Base INSS	Base FGTS	FGTS
				Base IRRF	Líquido: 1.574,20	
Anotação		2.923,05	2.923,05	233,84	0,00	



Empresa: GLOBAL CONSTRUÇÕES SERVIÇOS E MANUTENÇÕES LTDA
 Estabelecimento: Matriz
 CNPJ/CEI: 23694541000162

Emissão: 30/03/2026 14:13
 Usuário: SETOR PESSOAL

março/2026

Colaborador : 994	INACIO VICTOR DOS SANTOS MONTEIRO				Admissão: 11/03/2026	Matricula: 994
Cargo: 717020	AJUDANTE COMUM				Situação: Ativo	
CTPS: 1185468-6500\BA	Salário Base: 1.654,08	Tipo de Salário: Mensalista				
Evento		Referência	Tipo	Provento	Desconto	
1	SALARIO BASE	149,10	hora(s)	1.121,02		A
66	LIQUIDO DE ADIANTAMENTO QUINZENAL	100,00%			448,20	A
108	INSS	7,50%			84,07	A
187	VALE ALIMENTAÇÃO C/R VINCULADA AO PAT	5,00%			19,18	A
446	TAXA ASSISTENCIAL	1,50%			16,81	A
				1.121,02	568,26	
				Base INSS	Base FGTS	FGTS
				Base IRRF	Líquido:	552,76
Anotação		1.121,02	1.121,02	89,68	0,00	

Colaborador : 852	IVANILDO SANTOS DE JESUS				Admissão: 01/08/2025	Matricula: 852
Cargo: 717020	SERVENTE COMUM				Situação: Ativo	
CTPS: 1011073-6508\BA	Salário Base: 1.654,08	Tipo de Salário: Mensalista				
Evento		Referência	Tipo	Provento	Desconto	
1	SALARIO BASE	220,00	hora(s)	1.654,08		A
506	ABONO CCT		R\$	95,00		I
66	LIQUIDO DE ADIANTAMENTO QUINZENAL	100,00%			661,63	A
108	INSS	7,61%			133,09	A
187	VALE ALIMENTAÇÃO C/R VINCULADA AO PAT	5,00%			28,13	A
446	TAXA ASSISTENCIAL	1,50%			24,81	A
				1.749,08	847,66	
				Base INSS	Base FGTS	FGTS
				Base IRRF	Líquido:	901,42
Anotação		1.749,08	1.749,08	139,93	0,00	

Colaborador : 25	JAILSON ALVES DOS SANTOS				Admissão: 01/02/2024	Matricula: 25
Cargo: 992205	ENCARREGADO GERAL				Situação: Ativo	
CTPS: 1816004-0060\BA	Salário Base: 3.965,68	Tipo de Salário: Mensalista				
Evento		Referência	Tipo	Provento	Desconto	
1	SALARIO BASE	220,00	hora(s)	3.965,68		A
506	ABONO CCT		R\$	400,00		I
66	LIQUIDO DE ADIANTAMENTO QUINZENAL	100,00%			1.586,27	A
108	INSS	9,45%			412,69	A
187	VALE ALIMENTAÇÃO C/R VINCULADA AO PAT	5,00%			28,13	A
446	TAXA ASSISTENCIAL	1,50%			59,49	A
				4.365,68	2.086,58	
				Base INSS	Base FGTS	FGTS
				Base IRRF	Líquido:	2.279,10
Anotação		4.365,68	4.365,68	349,25	0,00	

Colaborador : 30	JOCELINO SANTANA DOS SANTOS				Admissão: 01/04/2024	Matricula: 30
Cargo: 716610	PINTOR				Situação: Ativo	
CTPS: 99625-00409\SP	Salário Base: 2.603,05	Tipo de Salário: Mensalista				
Evento		Referência	Tipo	Provento	Desconto	
1	SALARIO BASE	220,00	hora(s)	2.603,05		A
506	ABONO CCT		R\$	320,00		I
66	LIQUIDO DE ADIANTAMENTO QUINZENAL	100,00%			1.041,22	A
108	INSS	8,19%			239,35	A
187	VALE ALIMENTAÇÃO C/R VINCULADA AO PAT	5,00%			28,13	A
446	TAXA ASSISTENCIAL	1,50%			39,05	A
				2.923,05		
				Base INSS	Base FGTS	FGTS
				Base IRRF	Líquido:	1.575,30
Anotação		2.923,05	2.923,05	233,84	0,00	



Empresa: GLOBAL CONSTRUÇÕES SERVIÇOS E MANUTENÇÕES LTDA
 Estabelecimento: Matriz
 CNPJ/CEI: 23694541000162

Emissão: 30/03/2026 14:13
 Usuário: SETOR PESSOAL

março/2026

Colaborador :	858	JOILSON PEREIRA AVELINO			Admissão:	01/09/2025	Matricula:	858
Cargo:	992205	ENCARREGADO GERAL			Situação:	Ativo		
CTPS:	5951458-0040\BA	Salário Base:	3.965,68	Tipo de Salário:	Mensalista			
Evento		Referência	Tipo	Provento		Desconto		
1	SALARIO BASE	220,00	hora(s)	3.965,68				A
506	ABONO CCT		R\$	400,00				I
66	LIQUIDO DE ADIANTAMENTO QUINZENAL	100,00%				1.586,27		A
108	INSS	9,45%				412,69		A
187	VALE ALIMENTAÇÃO C/R VINCULADA AO PAT	5,00%				28,13		A
446	TAXA ASSISTENCIAL	1,50%				59,49		A
				4.365,68		2.086,58		
				Líquido:		2.279,10		
Anotação		4.365,68	4.365,68	349,25	0,00			

Colaborador :	14	JOSE CLAUDIO MARQUES RIBEIRO			Admissão:	06/11/2023	Matricula:	14
Cargo:	782510	MOTORISTA DE CARRO LEVE			Situação:	Ativo		
CTPS:	9303595-0001\BA	Salário Base:	2.140,15	Tipo de Salário:	Mensalista			
Evento		Referência	Tipo	Provento		Desconto		
1	SALARIO BASE	220,00	hora(s)	2.140,15				A
66	LIQUIDO DE ADIANTAMENTO QUINZENAL	100,00%				856,06		A
107	VALE TRANSPORTE	6,00%				128,41		A
108	INSS	7,86%				168,29		A
187	VALE ALIMENTAÇÃO C/R VINCULADA AO PAT	1,00%				5,28		A
				2.140,15		1.158,04		
				Líquido:		982,11		
Anotação		2.140,15	2.140,15	171,21	0,00			

Colaborador :	966	JOSE CRISPIM DE OLIVEIRA SANTOS			Admissão:	02/02/2026	Matricula:	966
Cargo:	724110	Encanador			Situação:	Ativo		
CTPS:	54888-00069\BA	Salário Base:	2.603,05	Tipo de Salário:	Mensalista			
Evento		Referência	Tipo	Provento		Desconto		
1	SALARIO BASE	220,00	hora(s)	2.603,05				A
506	ABONO CCT		R\$	320,00				I
66	LIQUIDO DE ADIANTAMENTO QUINZENAL	100,00%				1.041,22		A
108	INSS	8,19%				239,35		A
187	VALE ALIMENTAÇÃO C/R VINCULADA AO PAT	5,00%				29,23		A
446	TAXA ASSISTENCIAL	1,50%				39,05		A
				2.923,05		1.348,85		
				Líquido:		1.574,20		
Anotação		2.923,05	2.923,05	233,84	0,00			

Colaborador :	850	JOSE DOS SANTOS			Admissão:	16/08/2025	Matricula:	850
Cargo:	715210	PEDREIRO			Situação:	Ativo		
CTPS:	0023240-00007\SE	Salário Base:	2.603,05	Tipo de Salário:	Mensalista			
Evento		Referência	Tipo	Provento		Desconto		
1	SALARIO BASE	220,00	hora(s)	2.603,05				A
506	ABONO CCT		R\$	320,00				I
66	LIQUIDO DE ADIANTAMENTO QUINZENAL	100,00%				1.041,22		A
108	INSS	8,19%				239,35		A
187	VALE ALIMENTAÇÃO C/R VINCULADA AO PAT	5,00%				28,13		A
446	TAXA ASSISTENCIAL	1,50%				39,05		A
				2.923,05		1.347,75		
				Líquido:		1.575,30		
Anotação		2.923,05	2.923,05	233,84	0,00			



Empresa: GLOBAL CONSTRUÇÕES SERVIÇOS E MANUTENÇÕES LTDA
 Estabelecimento: Matriz
 CNPJ/CEI: 23694541000162

Emissão: 30/03/2026 14:13
 Usuário: SETOR PESSOAL

março/2026

Colaborador :	967	JOSIAS DA SILVA SANTOS			Admissão:	02/02/2026	Matricula:	967
Cargo:	717020	AJUDANTE COMUM			Situação:	Ativo		
CTPS:	\BA	Salário Base:	1.654,08	Tipo de Salário:	Mensalista			
Evento		Referência	Tipo	Provento		Desconto		
1	SALARIO BASE	220,00	hora(s)	1.654,08				
506	ABONO CCT		R\$	95,00				
66	LIQUIDO DE ADIANTAMENTO QUINZENAL	100,00%				661,63		
108	INSS	7,61%				133,09		
187	VALE ALIMENTAÇÃO C/R VINCULADA AO PAT	5,00%				29,23		
446	TAXA ASSISTENCIAL	1,50%				24,81		
				1.749,08		848,76		
		Base INSS	Base FGTS	FGTS	Base IRRF	Líquido:		
Anotação		1.749,08	1.749,08	139,93	0,00	900,32		

Colaborador :	851	JUNIO SOUZA SANTOS			Admissão:	16/08/2025	Matricula:	851
Cargo:	715210	PEDREIRO			Situação:	Ativo		
CTPS:	3825131-0050\SE	Salário Base:	2.603,05	Tipo de Salário:	Mensalista			
Evento		Referência	Tipo	Provento		Desconto		
1	SALARIO BASE	220,00	hora(s)	2.603,05				
506	ABONO CCT		R\$	320,00				
66	LIQUIDO DE ADIANTAMENTO QUINZENAL	100,00%				1.041,22		
108	INSS	8,19%				239,35		
187	VALE ALIMENTAÇÃO C/R VINCULADA AO PAT	5,00%				28,13		
446	TAXA ASSISTENCIAL	1,50%				39,05		
				2.923,05		1.347,75		
		Base INSS	Base FGTS	FGTS	Base IRRF	Líquido:		
Anotação		2.923,05	2.923,05	233,84	0,00	1.575,30		

Colaborador :	968	LAEMISSON SANTOS BATISTA MATTOS			Admissão:	02/02/2026	Matricula:	968
Cargo:	717020	AJUDANTE COMUM			Situação:	Ativo		
CTPS:	\BA	Salário Base:	1.654,08	Tipo de Salário:	Mensalista			
Evento		Referência	Tipo	Provento		Desconto		
1	SALARIO BASE	220,00	hora(s)	1.654,08				
506	ABONO CCT		R\$	95,00				
66	LIQUIDO DE ADIANTAMENTO QUINZENAL	100,00%				661,63		
108	INSS	7,61%				133,09		
187	VALE ALIMENTAÇÃO C/R VINCULADA AO PAT	5,00%				29,23		
446	TAXA ASSISTENCIAL	1,50%				24,81		
				1.749,08		848,76		
		Base INSS	Base FGTS	FGTS	Base IRRF	Líquido:		
Anotação		1.749,08	1.749,08	139,93	0,00	900,32		

Colaborador :	956	LUCAS FELIX DOS SANTOS			Admissão:	02/02/2026	Matricula:	956
Cargo:	717020	AJUDANTE COMUM			Situação:	Ativo		
CTPS:	1688401-4660\BA	Salário Base:	1.654,08	Tipo de Salário:	Mensalista			
Evento		Referência	Tipo	Provento		Desconto		
1	SALARIO BASE	220,00	hora(s)	1.654,08				
506	ABONO CCT		R\$	95,00				
66	LIQUIDO DE ADIANTAMENTO QUINZENAL	100,00%				661,63		
108	INSS	7,61%				133,09		
187	VALE ALIMENTAÇÃO C/R VINCULADA AO PAT	5,00%				29,23		
446	TAXA ASSISTENCIAL	1,50%				24,81		
				1.749,08		848,76		
		Base INSS	Base FGTS	FGTS	Base IRRF	Líquido:		
Anotação		1.749,08	1.749,08	139,93	0,00	900,32		



Empresa: GLOBAL CONSTRUÇÕES SERVIÇOS E MANUTENÇÕES LTDA
 Estabelecimento: Matriz
 CNPJ/CEI: 23694541000162

Emissão: 30/03/2026 14:13
 Usuário: SETOR PESSOAL

março/2026

Colaborador:	960	LUCIANO SANTANA BARRETO				Admissão:	02/02/2026	Matricula:	960
Cargo:	715210	PEDREIRO				Situação:	Ativo		
CTPS:	4045215-0030\BA	Salário Base:	2.603,05	Tipo de Salário:	Mensalista				
Evento		Referência	Tipo	Provento		Desconto			
1	SALARIO BASE	220,00	hora(s)	2.603,05					
506	ABONO CCT		R\$	320,00					
66	LIQUIDO DE ADIANTAMENTO QUINZENAL	100,00	%			1.041,22			
108	INSS	8,19	%			239,35			
187	VALE ALIMENTAÇÃO C/R VINCULADA AO PAT	5,00	%			29,23			
446	TAXA ASSISTENCIAL	1,50	%			39,05			
				2.923,05		1.348,85			
		Base INSS	Base FGTS	FGTS	Base IRRF	Líquido:			
Anotação		2.923,05	2.923,05	233,84	0,00	1.574,20			

Colaborador:	991	LUIZ FELLYPE SANTOS SANTANA				Admissão:	02/03/2026	Matricula:	991
Cargo:	715210	PEDREIRO				Situação:	Ativo		
CTPS:	1017789-8518\SE	Salário Base:	2.603,05	Tipo de Salário:	Mensalista				
Evento		Referência	Tipo	Provento		Desconto			
1	SALARIO BASE	213,00	hora(s)	2.520,23					
66	LIQUIDO DE ADIANTAMENTO QUINZENAL	100,00	%			1.007,63			
108	INSS	8,03	%			202,50			
187	VALE ALIMENTAÇÃO C/R VINCULADA AO PAT	5,00	%			28,13			
446	TAXA ASSISTENCIAL	1,50	%			37,79			
				2.520,23		1.276,05			
		Base INSS	Base FGTS	FGTS	Base IRRF	Líquido:			
Anotação		2.520,23	2.520,23	201,62	0,00	1.244,18			

Colaborador:	52	MAICON QUEIROZ KONIG				Admissão:	15/11/2024	Matricula:	52
Cargo:	716610	PINTOR				Situação:	Ativo		
CTPS:	5412176-0050\BA	Salário Base:	2.603,05	Tipo de Salário:	Mensalista				
Evento		Referência	Tipo	Provento		Desconto			
1	SALARIO BASE	220,00	hora(s)	2.603,05					
506	ABONO CCT		R\$	320,00					
66	LIQUIDO DE ADIANTAMENTO QUINZENAL	100,00	%			1.041,22			
108	INSS	8,19	%			239,35			
187	VALE ALIMENTAÇÃO C/R VINCULADA AO PAT	5,00	%			28,13			
446	TAXA ASSISTENCIAL	1,50	%			39,05			
4025	EMPRESTIMO CONSIGNADO FGTS C\R 01		R\$	212,49					
				2.923,05		1.560,24			
		Base INSS	Base FGTS	FGTS	Base IRRF	Líquido:			
Anotação		2.923,05	2.923,05	233,84	0,00	1.362,81			



Empresa: GLOBAL CONSTRUÇÕES SERVIÇOS E MANUTENÇÕES LTDA
 Estabelecimento: Matriz
 CNPJ/CEI: 23694541000162

Emissão: 30/03/2026 14:13
 Usuário: SETOR PESSOAL

março/2026

Colaborador : 51	MARCOS GUILHERME COELHO SANTOS				Admissão: 15/11/2024	Matricula: 51			
Cargo: 992205	ENCARREGADO GERAL				Situação: Ativo				
CTPS: 7795745-0040\BA	Salário Base: 3.965,68	Tipo de Salário: Mensalista							
Evento		Referência	Tipo	Provento	Desconto				
1	SALARIO BASE	220,00	hora(s)	3.965,68		A			
506	ABONO CCT		R\$	400,00		I			
66	LIQUIDO DE ADIANTAMENTO QUINZENAL	100,00%			1.586,27	A			
108	INSS	9,45%			412,69	A			
187	VALE ALIMENTAÇÃO C/R VINCULADA AO PAT	5,00%			28,13	A			
446	TAXA ASSISTENCIAL	1,50%			59,49	A			
513	EMPRESTIMO CONSIGNADO MP1292/25 C\R 03		R\$		497,15	A			
4029	EMPRESTIMO CONSIGNADO FGTS C\R 02		R\$		441,00	A			
				4.365,68	3.024,73				
				Base INSS	Base FGTS	FGTS	Base IRRF	Líquido:	1.340,95
Anotação		4.365,68	4.365,68	349,25	0,00				

Colaborador : 827	MATHEUS LAMBERT CAVALCANTI				Admissão: 16/07/2025	Matricula: 827			
Cargo: 717020	SERVENTE COMUM				Situação: Ativo				
CTPS: 5237629-2883\SP	Salário Base: 1.654,08	Tipo de Salário: Mensalista							
Evento		Referência	Tipo	Provento	Desconto				
1	SALARIO BASE	220,00	hora(s)	1.654,08		A			
506	ABONO CCT		R\$	95,00		I			
66	LIQUIDO DE ADIANTAMENTO QUINZENAL	100,00%			661,63	A			
108	INSS	7,61%			133,09	A			
187	VALE ALIMENTAÇÃO C/R VINCULADA AO PAT	5,00%			28,13	A			
446	TAXA ASSISTENCIAL	1,50%			24,81	A			
				1.749,08	847,66				
				Base INSS	Base FGTS	FGTS	Base IRRF	Líquido:	901,42
Anotação		1.749,08	1.749,08	139,93	0,00				

Colaborador : 971	MESSIAS DE JESUS ARAUJO				Admissão: 02/02/2026	Matricula: 971			
Cargo: 717020	SERVENTE COMUM				Situação: Ativo				
CTPS: 0968202-8531\BA	Salário Base: 1.654,08	Tipo de Salário: Mensalista							
Evento		Referência	Tipo	Provento	Desconto				
1	SALARIO BASE	220,00	hora(s)	1.654,08		A			
112	SALARIO FAMILIA	3,00	cota(s)	202,62		A			
506	ABONO CCT		R\$	95,00		I			
66	LIQUIDO DE ADIANTAMENTO QUINZENAL	100,00%			661,63	A			
108	INSS	7,61%			133,09	A			
187	VALE ALIMENTAÇÃO C/R VINCULADA AO PAT	5,00%			29,23	A			
446	TAXA ASSISTENCIAL	1,50%			24,81	A			
				1.951,70	848,76				
				Base INSS	Base FGTS	FGTS	Base IRRF	Líquido:	1.102,94
Anotação		1.749,08	1.749,08	139,93	0,00				



Empresa: GLOBAL CONSTRUÇÕES SERVIÇOS E MANUTENÇÕES LTDA
 Estabelecimento: Matriz
 CNPJ/CEI: 23694541000162

Emissão: 30/03/2026 14:13
 Usuário: SETOR PESSOAL

março/2026

Colaborador :	993	MOACY SILVA MONTEIRO JUNIOR				Admissão:	11/03/2026	Matricula:	993
Cargo:	715210	PEDREIRO				Situação:	Ativo		
CTPS:	5339894-10\BA	Salário Base:	2.603,05	Tipo de Salário:	Mensalista				
Evento		Referência	Tipo	Provento		Desconto			
1	SALARIO BASE	149,10	hora(s)	1.764,16		A			
112	SALARIO FAMILIA	1,00	cota(s)	47,28		A			
66	LIQUIDO DE ADIANTAMENTO QUINZENAL	100,00%				705,34 A			
108	INSS	7,62%				134,45 A			
187	VALE ALIMENTAÇÃO C/R VINCULADA AO PAT	5,00%				19,18 A			
446	TAXA ASSISTENCIAL	1,50%				26,45 A			
				1.811,44		885,42			
		Base INSS	Base FGTS	FGTS	Base IRRF	Líquido: 926,02			
Anotação		1.764,16	1.764,16	141,13	0,00				

Colaborador :	847	NEILSON GOMES SANTOS				Admissão:	01/08/2025	Matricula:	847
Cargo:	782510	MOTORISTA				Situação:	Ativo		
CTPS:	0538739-3557\BA	Salário Base:	2.140,15	Tipo de Salário:	Mensalista				
Evento		Referência	Tipo	Provento		Desconto			
1	SALARIO BASE	220,00	hora(s)	2.140,15		A			
66	LIQUIDO DE ADIANTAMENTO QUINZENAL	100,00%				856,06 A			
108	INSS	7,86%				168,29 A			
187	VALE ALIMENTAÇÃO C/R VINCULADA AO PAT	1,00%				5,28 A			
				2.140,15		1.029,63			
		Base INSS	Base FGTS	FGTS	Base IRRF	Líquido: 1.110,52			
Anotação		2.140,15	2.140,15	171,21	0,00				

Colaborador :	963	PAULO DE ARAUJO SANTOS JUNIOR				Admissão:	02/02/2026	Matricula:	963
Cargo:	715210	PEDREIRO				Situação:	Ativo		
CTPS:	0955692-1567\BA	Salário Base:	2.603,05	Tipo de Salário:	Mensalista				
Evento		Referência	Tipo	Provento		Desconto			
1	SALARIO BASE	220,00	hora(s)	2.603,05		A			
506	ABONO CCT		R\$	320,00		I			
66	LIQUIDO DE ADIANTAMENTO QUINZENAL	100,00%				1.041,22 A			
108	INSS	8,19%				239,35 A			
187	VALE ALIMENTAÇÃO C/R VINCULADA AO PAT	5,00%				29,23 A			
446	TAXA ASSISTENCIAL	1,50%				39,05 A			
				2.923,05		1.348,85			
		Base INSS	Base FGTS	FGTS	Base IRRF	Líquido: 1.574,20			
Anotação		2.923,05	2.923,05	233,84	0,00				

Colaborador :	962	PAULO DO VALE SANTOS				Admissão:	02/02/2026	Matricula:	962
Cargo:	715210	PEDREIRO				Situação:	Ativo		
CTPS:	4059685-0030\BA	Salário Base:	2.603,05	Tipo de Salário:	Mensalista				
Evento		Referência	Tipo	Provento		Desconto			
1	SALARIO BASE	220,00	hora(s)	2.603,05		A			
506	ABONO CCT		R\$	320,00		I			
66	LIQUIDO DE ADIANTAMENTO QUINZENAL	100,00%				1.041,22 A			
108	INSS	8,19%				239,35 A			
187	VALE ALIMENTAÇÃO C/R VINCULADA AO PAT	5,00%				29,23 A			
446	TAXA ASSISTENCIAL	1,50%				39,05 A			
				2.923,05		1.348,85			
		Base INSS	Base FGTS	FGTS	Base IRRF	Líquido: 1.574,20			
Anotação		2.923,05	2.923,05	233,84	0,00				



Empresa: GLOBAL CONSTRUÇÕES SERVIÇOS E MANUTENÇÕES LTDA
 Estabelecimento: Matriz
 CNPJ/CEI: 23694541000162

Emissão: 30/03/2026 14:13
 Usuário: SETOR PESSOAL

março/2026

Colaborador :	841	PAULO REBOUCAS DA CRUZ			Admissão:	01/08/2025	Matricula:	841
Cargo:	717020	SERVENTE COMUM			Situação:	Ativo		
CTPS:	0443488-2589\BA	Salário Base:	1.654,08	Tipo de Salário:	Mensalista			
Evento		Referência	Tipo	Provento		Desconto		
1	SALARIO BASE	220,00	hora(s)	1.654,08				A
506	ABONO CCT		R\$	95,00				I
66	LIQUIDO DE ADIANTAMENTO QUINZENAL	100,00%				661,63		A
108	INSS	7,61%				133,09		A
187	VALE ALIMENTAÇÃO C/R VINCULADA AO PAT	5,00%				28,13		A
446	TAXA ASSISTENCIAL	1,50%				24,81		A
				1.749,08		847,66		
		Base INSS	Base FGTS	FGTS	Base IRRF	Líquido:		901,42
Anotação		1.749,08	1.749,08	139,93	0,00			

Colaborador :	977	PEDRO BRAGA PEREIRA JUNIOR			Admissão:	02/02/2026	Matricula:	977
Cargo:	717020	AJUDANTE COMUM			Situação:	Ativo		
CTPS:	8701987-0546\BA	Salário Base:	1.654,08	Tipo de Salário:	Mensalista			
Evento		Referência	Tipo	Provento		Desconto		
1	SALARIO BASE	220,00	hora(s)	1.654,08				A
506	ABONO CCT		R\$	95,00				I
66	LIQUIDO DE ADIANTAMENTO QUINZENAL	100,00%				661,63		A
108	INSS	7,61%				133,09		A
187	VALE ALIMENTAÇÃO C/R VINCULADA AO PAT	5,00%				29,23		A
446	TAXA ASSISTENCIAL	1,50%				24,81		A
				1.749,08		848,76		
		Base INSS	Base FGTS	FGTS	Base IRRF	Líquido:		900,32
Anotação		1.749,08	1.749,08	139,93	0,00			

Colaborador :	965	PEDRO TRABUCO DA SILVA			Admissão:	02/02/2026	Matricula:	965
Cargo:	715210	PEDREIRO			Situação:	Ativo		
CTPS:	7078514-7500\BA	Salário Base:	2.603,05	Tipo de Salário:	Mensalista			
Evento		Referência	Tipo	Provento		Desconto		
1	SALARIO BASE	220,00	hora(s)	2.603,05				A
506	ABONO CCT		R\$	320,00				I
66	LIQUIDO DE ADIANTAMENTO QUINZENAL	100,00%				1.041,22		A
108	INSS	8,19%				239,35		A
187	VALE ALIMENTAÇÃO C/R VINCULADA AO PAT	5,00%				29,23		A
446	TAXA ASSISTENCIAL	1,50%				39,05		A
				2.923,05		1.348,85		
		Base INSS	Base FGTS	FGTS	Base IRRF	Líquido:		1.574,20
Anotação		2.923,05	2.923,05	233,84	0,00			

Colaborador :	943	RENAN MARCELO ARGOLO SANTOS			Admissão:	26/01/2026	Matricula:	943
Cargo:	710205	MESTRE DE OBRAS			Situação:	Ativo		
CTPS:	1690756-1690756\BA	Salário Base:	4.000,00	Tipo de Salário:	Mensalista			
Evento		Referência	Tipo	Provento		Desconto		
1	SALARIO BASE	220,00	hora(s)	4.000,00				A
506	ABONO CCT		R\$	320,00				I
66	LIQUIDO DE ADIANTAMENTO QUINZENAL	100,00%				1.600,00		A
108	INSS	9,42%				406,98		A
187	VALE ALIMENTAÇÃO C/R VINCULADA AO PAT	5,00%				28,13		A
446	TAXA ASSISTENCIAL	1,50%				24,81		A
				4.320,00		2.095,11		
		Base INSS	Base FGTS	FGTS	Base IRRF	Líquido:		2.224,89
Anotação		4.320,00	4.320,00	345,60	0,00			

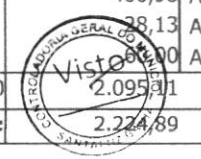

Empresa: GLOBAL CONSTRUÇÕES SERVIÇOS E MANUTENÇÕES LTDA
 Estabelecimento: Matriz
 CNPJ/CEI: 23694541000162

Emissão: 30/03/2026 14:13
 Usuário: SETOR PESSOAL

março/2026

Colaborador :844	ROBSON ALMEIDA DOS SANTOS				Admissão:	01/08/2025	Matricula:	844
Cargo:	715210	PEDREIRO			Situação:	Ativo		
CTPS:	086505-00340\SP	Salário Base:	2.603,05	Tipo de Salário:	Mensalista			
Evento		Referência	Tipo	Provento		Desconto		
1	SALARIO BASE	220,00	hora(s)	2.603,05				A
506	ABONO CCT		R\$	320,00				I
66	LIQUIDO DE ADIANTAMENTO QUINZENAL	100,00%				1.041,22		A
108	INSS	8,19%				239,35		A
187	VALE ALIMENTAÇÃO C/R VINCULADA AO PAT	5,00%				29,23		A
446	TAXA ASSISTENCIAL	1,50%				39,05		A
513	EMPRESTIMO CONSIGNADO MP1292/25 C\R 03		R\$			83,17		A
4025	EMPRESTIMO CONSIGNADO FGTS C\R 01		R\$			307,31		A
4029	EMPRESTIMO CONSIGNADO FGTS C\R 02		R\$			307,31		A
				2.923,05		2.046,64		
		Base INSS	Base FGTS	FGTS	Base IRRF	Líquido:		876,41
Anotação		2.923,05	2.923,05	233,84	0,00			

Colaborador :958	RODRIGO DE JESUS SANTOS				Admissão:	02/02/2026	Matricula:	958
Cargo:	715315	ARMADOR			Situação:	Ativo		
CTPS:	3644567-0030\BA	Salário Base:	2.603,05	Tipo de Salário:	Mensalista			
Evento		Referência	Tipo	Provento		Desconto		
1	SALARIO BASE	220,00	hora(s)	2.603,05				A
506	ABONO CCT		R\$	320,00				I
66	LIQUIDO DE ADIANTAMENTO QUINZENAL	100,00%				1.041,22		A
108	INSS	8,19%				239,35		A
187	VALE ALIMENTAÇÃO C/R VINCULADA AO PAT	5,00%				29,23		A
446	TAXA ASSISTENCIAL	1,50%				39,05		A
				2.923,05		1.348,85		
		Base INSS	Base FGTS	FGTS	Base IRRF	Líquido:		1.574,20
Anotação		2.923,05	2.923,05	233,84	0,00			

Colaborador :980	ROMARIO NASCIMENTO DE SANTANA				Admissão:	02/02/2026	Matricula:	980
Cargo:	717020	AJUDANTE PRATICO			Situação:	Ativo		
CTPS:	7050408-0030\BA	Salário Base:	1.725,88	Tipo de Salário:	Mensalista			
Evento		Referência	Tipo	Provento		Desconto		
1	SALARIO BASE	220,00	hora(s)	1.725,88				A
112	SALARIO FAMILIA	2,00	cota(s)	135,08				A
506	ABONO CCT		R\$	235,00				I
66	LIQUIDO DE ADIANTAMENTO QUINZENAL	100,00%				690,35		A
108	INSS	7,76%				152,15		A
187	VALE ALIMENTAÇÃO C/R VINCULADA AO PAT	5,00%				29,23		A
446	TAXA ASSISTENCIAL	1,50%				25,89		A
				2.095,96		897,62		
		Base INSS	Base FGTS	FGTS	Base IRRF	Líquido:		1.198,34
Anotação		1.960,88	1.960,88	156,87	0,00			



Empresa: GLOBAL CONSTRUÇÕES SERVIÇOS E MANUTENÇÕES LTDA
 Estabelecimento: Matriz
 CNPJ/CEI: 23694541000162

Emissão: 30/03/2026 14:13
 Usuário: SETOR PESSOAL

março/2026

Colaborador : 970	RONIEL MOTA MONTEIRO				Admissão: 02/02/2026	Matricula: 970			
Cargo: 717020	AJUDANTE COMUM				Situação: Ativo				
CTPS: -\BA	Salário Base:	1.654,08	Tipo de Salário:	Mensalista					
Evento					Referência	Tipo	Provento	Desconto	
1	SALARIO BASE	220,00	hora(s)			1.654,08		A	
112	SALARIO FAMILIA	2,00	cota(s)			135,08		A	
506	ABONO CCT		R\$			95,00		I	
66	LIQUIDO DE ADIANTAMENTO QUINZENAL	100,00	%				661,63	A	
108	INSS	7,61	%				133,09	A	
187	VALE ALIMENTAÇÃO C/R VINCULADA AO PAT	5,00	%				29,23	A	
446	TAXA ASSISTENCIAL	1,50	%				24,81	A	
						1.884,16	848,76		
						Líquido:		1.035,40	
Anotação		Base INSS	Base FGTS	FGTS	Base IRRF				
		1.749,08	1.749,08	139,93	0,00				

Colaborador : 944	SAMUEL ANDRADE SOARES				Admissão: 26/01/2026	Matricula: 944			
Cargo: 717020	AJUDANTE COMUM				Situação: Rescisão 11/03/2026				
CTPS: 9831-0040\BA	Salário Base:	1.621,00	Tipo de Salário:	Mensalista					
Evento					Referência	Tipo	Provento	Desconto	
149	SALDO DE SALARIO	11,00	dias(s)			594,37		A	
150	13º SALARIO RESCISAO	1,00	avo(s)			135,08		A	
152	FERIAS PROPORCIONAIS	1,00	avo(s)			135,08		A	
158	1/3 FERIAS PROPORCIONAIS RESCISAO	3,00	avo(s)			45,03		A	
108	INSS	7,50	%				44,57	A	
156	INSS 13º SALARIO	7,50	%				10,13	A	
162	LIQUIDO DE RESCISAO		R\$				477,73	A	
187	VALE ALIMENTAÇÃO C/R VINCULADA AO PAT	5,00	%				10,23	A	
336	DEVOLUCAO DE VALE REFEIÇÃO		R\$				357,98	I	
446	TAXA ASSISTENCIAL	1,50	%				8,92	A	
						909,56	909,56		
						Líquido:		0,00	
Anotação		Base INSS	Base FGTS	FGTS	Base IRRF				
		729,45	729,45	58,36	0,00				

Colaborador : 59	UBIRATAN DE JESUS SANTOS				Admissão: 02/05/2025	Matricula: 59			
Cargo: 992205	ENCARREGADO GERAL				Situação: Ativo				
CTPS: 0226855-0050\BA	Salário Base:	3.965,68	Tipo de Salário:	Mensalista					
Evento					Referência	Tipo	Provento	Desconto	
1	SALARIO BASE	220,00	hora(s)			3.965,68		A	
506	ABONO CCT		R\$			400,00		I	
66	LIQUIDO DE ADIANTAMENTO QUINZENAL	100,00	%				1.586,27	A	
108	INSS	9,45	%				412,69	A	
187	VALE ALIMENTAÇÃO C/R VINCULADA AO PAT	5,00	%				28,13	A	
446	TAXA ASSISTENCIAL	1,50	%				59,49	A	
						4.365,68	2.086,58		
						Líquido:		2.279,10	
Anotação		Base INSS	Base FGTS	FGTS	Base IRRF				
		4.365,68	4.365,68	349,25	0,00				



Empresa: GLOBAL CONSTRUÇÕES SERVIÇOS E MANUTENÇÕES LTDA
 Estabelecimento: Matriz
 CNPJ/CEI: 23694541000162

Emissão: 30/03/2026 14:13
 Usuário: SETOR PESSOAL

março/2026

Colaborador:	992	UELITON DOS SANTOS SILVA	Admissão:	02/03/2026	Matrícula:	992
Cargo:	992205	ENCARREGADO GERAL	Situação:	Ativo		
CTPS:	0250201-9508\BA	Salário Base:	3.965,68	Tipo de Salário:	Mensalista	
Evento		Referência	Tipo	Provento	Desconto	
1	SALARIO BASE	213,00	hora(s)	3.839,50		A
66	LIQUIDO DE ADIANTAMENTO QUINZENAL	100,00	%		1.535,10	A
108	INSS	9,10	%		349,32	A
187	VALE ALIMENTAÇÃO C/R VINCULADA AO PAT	5,00	%		28,13	A
446	TAXA ASSISTENCIAL	1,50	%		57,57	A
				3.839,50	1.970,12	
				Base INSS	Base FGTS	FGTS
				Base IRRF	Líquido:	1.869,38
Anotação		3.839,50	3.839,50	307,16	0,00	

Colaborador:	976	VALCI SILVA BRITO	Admissão:	02/02/2026	Matrícula:	976
Cargo:	717020	AJUDANTE PRATICO	Situação:	Ativo		
CTPS:	0692793-8524\BA	Salário Base:	1.725,88	Tipo de Salário:	Mensalista	
Evento		Referência	Tipo	Provento	Desconto	
1	SALARIO BASE	220,00	hora(s)	1.725,88		A
112	SALARIO FAMILIA	2,00	cota(s)	135,08		A
506	ABONO CCT		R\$	235,00		I
66	LIQUIDO DE ADIANTAMENTO QUINZENAL	100,00	%		690,35	A
108	INSS	7,76	%		152,15	A
187	VALE ALIMENTAÇÃO C/R VINCULADA AO PAT	5,00	%		29,23	A
446	TAXA ASSISTENCIAL	1,50	%		25,89	A
				2.095,96	897,62	
				Base INSS	Base FGTS	FGTS
				Base IRRF	Líquido:	1.198,34
Anotação		1.960,88	1.960,88	156,87	0,00	

Colaborador:	845	VICENTE DA SILVA	Admissão:	01/08/2025	Matrícula:	845
Cargo:	715210	PEDREIRO	Situação:	Rescisão 02/03/2026		
CTPS:	42246-00066\BA	Salário Base:	2.455,70	Tipo de Salário:	Mensalista	
Evento		Referência	Tipo	Provento	Desconto	
147	AVISO PREVIO INDENIZADO PELO EMPREGADOR	30,00	dias(s)	2.455,70		A
149	SALDO DE SALARIO	2,00	dias(s)	163,71		A
150	13º SALARIO RESCISAO	2,00	avo(s)	409,28		A
151	13º SALARIO REF. AVISO INDENIZADO	1,00	avo(s)	204,64		A
152	FERIAS PROPORCIONAIS	7,00	avo(s)	1.432,49		A
158	1/3 FERIAS PROPORCIONAIS RESCISAO	3,00	avo(s)	545,71		A
317	FERIAS PROPORCIONAIS INDENIZADA	1,00	avo(s)	204,64		A
108	INSS	7,49	%		12,27	A
156	INSS 13º SALARIO	7,50	%		46,04	A
162	LIQUIDO DE RESCISAO		R\$		4.817,15	A
187	VALE ALIMENTAÇÃO C/R VINCULADA AO PAT	5,00	%		1,28	A
336	DEVOLUCAO DE VALE REFEIÇÃO		R\$		536,97	I
446	TAXA ASSISTENCIAL	1,50	%		2,46	A
				5.416,17	5.416,17	
				Base INSS	Base FGTS	FGTS
				Base IRRF	Líquido:	0,00
Anotação		777,63	572,99	45,84	0,00	



Empresa: GLOBAL CONSTRUÇÕES SERVIÇOS E MANUTENÇÕES LTDA
 Estabelecimento: Matriz
 CNPJ/CEI: 23694541000162

Emissão: 30/03/2026 14:13
 Usuário: SETOR PESSOAL

março/2026

Colaborador :	46	WALES COSTA CRUZ			Admissão:	19/08/2024	Matricula:	46
Cargo:	717020	SERVENTE COMUM			Situação:	Ativo		
CTPS:	6963995-0030\SE	Salário Base:	1.654,08	Tipo de Salário:	Mensalista			
Evento		Referência	Tipo	Provento		Desconto		
1	SALARIO BASE	220,00	hora(s)	1.654,08				A
506	ABONO CCT		R\$	95,00				I
66	LIQUIDO DE ADIANTAMENTO QUINZENAL	100,00	%			661,63		A
108	INSS	7,61	%			133,09		A
187	VALE ALIMENTAÇÃO C/R VINCULADA AO PAT	5,00	%			28,13		A
446	TAXA ASSISTENCIAL	1,50	%			24,81		A
				1.749,08		847,66		
		Base INSS	Base FGTS	FGTS	Base IRRF	Líquido:		901,42
Anotação		1.749,08	1.749,08	139,93	0,00			

Colaborador :	824	WENDEL DE JESUS SANTOS			Admissão:	16/07/2025	Matricula:	824
Cargo:	717020	SERVENTE COMUM			Situação:	Ativo		
CTPS:	8649810-3574\BA	Salário Base:	1.654,08	Tipo de Salário:	Mensalista			
Evento		Referência	Tipo	Provento		Desconto		
1	SALARIO BASE	220,00	hora(s)	1.654,08				A
506	ABONO CCT		R\$	95,00				I
66	LIQUIDO DE ADIANTAMENTO QUINZENAL	100,00	%			661,63		A
108	INSS	7,61	%			133,09		A
187	VALE ALIMENTAÇÃO C/R VINCULADA AO PAT	5,00	%			28,13		A
446	TAXA ASSISTENCIAL	1,50	%			24,81		A
				1.749,08		847,66		
		Base INSS	Base FGTS	FGTS	Base IRRF	Líquido:		901,42
Anotação		1.749,08	1.749,08	139,93	0,00			



Empresa: GLOBAL CONSTRUÇÕES SERVIÇOS E MANUTENÇÕES LTDA
 Estabelecimento: Matriz
 CNPJ/CEI: 23694541000162

Emissão: 30/03/2026 14:13
 Usuário: SETOR PESSOAL

março/2026

Resumo agrupado dos eventos

Evento						Provento	Desconto
1	SALARIO BASE					128.881,02	
112	SALARIO FAMILIA					992,84	
506	ABONO CCT					11.060,00	
147	AVISO PREVIO INDENIZADO PELO EMPREGADOR					14.185,22	
149	SALDO DE SALARIO					9.056,23	
150	13º SALARIO RESCISAO					3.300,30	
151	13º SALARIO REF. AVISO INDENIZADO					1.168,58	
152	FERIAS PROPORCIONAIS					8.954,16	
158	1/3 FERIAS PROPORCIONAIS RESCISAO					3.374,25	
317	FERIAS PROPORCIONAIS INDENIZADA					1.168,58	
66	LIQUIDO DE ADIANTAMENTO QUINZENAL						54.546,66
108	INSS						12.245,85
187	VALE ALIMENTAÇÃO C/R VINCULADA AO PAT						1.604,20
446	TAXA ASSISTENCIAL						1.931,20
117	FALTA INJUSTIFICADA						243,96
156	INSS 13º SALARIO						335,14
162	LIQUIDO DE RESCISAO						34.486,97
336	DEVOLUCAO DE VALE REFEIÇÃO						2.224,59
107	VALE TRANSPORTE						304,95
4025	EMPRESTIMO CONSIGNADO FGTS C\R 01						1.293,90
513	EMPRESTIMO CONSIGNADO MP1292/25 C\R 03						905,32
4029	EMPRESTIMO CONSIGNADO FGTS C\R 02						1.113,31
Ocorrências no Mês						182.141,18	111.236,05
						Líquido:	70.905,13
Ativos	Férias	Rescisões	Doentes	Lactantes	Outros		
63	0	7	0	0	1		

Informações complementares do resumo

FGTS Mensal	11.403,49	Valor total base de INSS	153.222,17
FGTS de Rescisão	2.197,31	DARF - Segurados	12.580,99
Base do FGTS 2%	0,00	Valor Base do INSS Patronal	153.222,17
Total base FGTS 2% na rescisão	0,00	DARF (Empresa) 20,000%	30.644,43
Base do FGTS 8%	142.544,07	DARF (R.A.T. = 3,000%) e (F.A.P. = 1,4951%)	6.872,47
Base FGTS 8% na Rescisão	27.466,37	DARF - Terceiros Autônomos FPAS 620 2.5% fixo)	0,00
Valor total de sócios	0,00	DARF (TERCEIROS) 5,800%	8.886,89
Valor total de autônomos	0,00	DARF (AUTONOMO) 20,000%	0,00
Valor total do INSS recolhido	12.580,99	DARF (SÓCIO) 20,000%	0,00
Total salário maternidade(inss)	0,00	DARF - Salário Família	992,84
Total salário maternidade(empregador)	0,00	DARF - Retenção do Tomador	0,00
Base de IRRF	153.466,13	Compensação	0,00
Rat Agente Nocivo 12% - Ocorrência 02	0,00	DARF - Valor a pagar	57.991,94
Rat Agente Nocivo 09% - Ocorrência 03	0,00		
Rat Agente Nocivo 06% - Ocorrência 04	0,00		
Rat Agente Nocivo 12% - Ocorrência 06	0,00		
Rat Agente Nocivo 09% -Ocorrência 07	0,00		
Rat Agente Nocivo 06% - Ocorrência 08	0,00		



Pagar este documento até

20/04/2026

às 21:59:59 (Brasília)

CPF/CNPJ do Empregador
23.694.541

Nome/Razão Social do Empregador
GLOBAL CONSTRUCOES SERVICOS E MANUTENCOES LTDA

Núm. de Pág.
1

Identificador
0126040831190308-6

Tag
08/04/2026 15:40

Valor a recolher

4.496,71

Composição do Documento

Informações de recolhimentos do FGTS

Competência	Quantidade Trabalhadores	FGTS Mensal	FGTS Rescisório	Indenização Compensatória	Encargos FGTS	Total
03/2026	20	3.822,27	0,00	0,00	0,00	3.822,27
Total FGTS:		3.822,27	0,00	0,00	0,00	3.822,27

Informações de recolhimentos do Consignado

Competência	Consignado	Encargos Consignado	Total
03/2026	674,44	0,00	674,44
Total Consignado:	674,44	0,00	674,44

Total da Guia: 4.496,71

Observações

Data de geração da Guia: 08/04/2026 às 15:45:56 - Página 1/1
O detalhamento da guia pode ser consultado através do endereço <https://fgtsdigital.sistema.gov.br>



Informações de Pagamento



17/04/2026 - 09:15
Pix em andamento



17/04/2026 - 09:15
Pix realizado

Beneficiário final

CEF MATRIZ

Banco: 00360305 - CAIXA ECONOMICA FEDERAL

Data e hora da transação

sexta-feira, 17 de abril de 2026 às 09:15

CPF/CNPJ

00.360.305/0001-04

Chave

c75e4ec6-9881-4240-a2f3-3672b7fe56c1

Valor do documento

R\$ 4.496,71

ID da transação

E318724952026041712142BlQfIXDKcp

Código de Autenticação

01KPDNVGC3ESVZ03R48NW7DRNQ

Identificação no extrato

205cc80c2b8046c49b0aa5a145854d61

Conta de origem

GRUPO GLOBAL

Banco: BANCO C6 S.A.

Agência: *****1

Conta: *****0--9

Em caso de dúvidas ou se precisar de orientações, acesse o chat no app ou ligue para os telefones abaixo. Você deverá informar o ID da transação que aparece nesse comprovante.

Central de Relacionamento - segunda a sexta (exceto feriados): 8h às 23h

Capitais e regiões metropolitanas

 3003 6116

Demais regiões

 0800 660 6116

SAC (reclamações, cancelamentos, dúvidas, informações e sugestões) – atendimento 24h

 0800 660 0060



Ouvidoria
Segunda à sexta, exceto feriados, das 9h às 18h.

 0800 660 6060

